

Honorable Cámara de Senadores  
Secretaría General  
Dirección de Proceso Legislativo

**ORIGEN: CÁMARA DE SENADORES**

**EXP: PS-22 10957**

FECHA DE SESIÓN (ORDINARIA)

7 DE JULIO DE 2022.

12.- Proyecto de Ley "QUE DESAFECTA DEL DOMINIO PRIVADO MUNICIPAL Y AUTORIZA A LA MUNICIPALIDAD DE LUQUE, A TRANSFERIR A TITULO ONEROSO A FAVOR DE SUS ACTUALES OCUPANTES, UN INMUEBLE INDIVIDUALIZADO CON CTA. CTE. CTRAL. N° 27-3497-02, UBICADO EN LA 10ma COMPAÑÍA CAÑADA GARAY DEL CITADO MUNICIPIO, NUCLEADOS EN LA 'COMISIÓN VECINAL DE FOMENTO TERRITORIO SOCIAL REFUGIO NAVIDAD", presentado por el Senador José Ledesma, de fecha 6 de julio de 2022.

**GIRADO A LA COMISIÓN DE:**

1.- ASUNTOS DEPARTAMENTALES, MUNICIPALES, DISTRITALES Y REGIONALES.

**DECISIONES TOMADAS DURANTE LA SESION.**

APROBADO EN SESIÓN:	APROB. CON MODIF.:
RECHAZADO EN SESIÓN:	RATIFICADO EN SESIÓN:
ARCHIVADO EN SESIÓN:	RETIRADO EN SESIÓN:
VUELTO A COMISIÓN:	SOLICITADO POR:
POSTERGADO	SOLICITADO POR
<b>PASA A:</b>	<b>VUELVE A:</b>

**OBSERVACIONES:**



12

000001/49

**CONGRESO NACIONAL**  
Honorable Cámara de Senadores

Asunción, 6 Julio de 2022.

**Honorable Cámara de Senadores:**

Tengo a bien dirigirme a la Honorable Cámara, de conformidad con la Constitución Nacional y el Reglamento Interno de la Cámara de Senadores, con el objeto de elevar a consideración de ese Alto Cuerpo Legislativo el adjunto proyecto de ley, **“QUE DESAFECTA DEL DOMINIO PRIVADO MUNICIPAL Y AUTORIZA A LA MUNICIPALIDAD DE LUQUE, A TRANSFERIR A TITULO ONEROSO A FAVOR DE SUS ACTUALES OCUPANTES, UN INMUEBLE INDIVIDUALIZADO CON CTA. CTE. CTRAL. N° 27-3497-02, UBICADO EN LA 10MA COMPAÑÍA CAÑADA GARAY DEL CITADO MUNICIPIO, NUCLEADOS EN LA “COMISION VECINAL DE FOMENTO TERRITORIO SOCIAL REFUGIO NAVIDAD”.**

La Junta Municipal de Luque conforme a la Resolución N° 222/22 del 8 de Marzo año 2022, autoriza a la Municipalidad a iniciar los trámites ante el Congreso Nacional para la Sanción de la Ley de desafectación del inmueble en cuestión.

Se trata de unas 20 familias asentadas en el lugar denominado Territorio Social Refugio Navidad, ubicada en la 10ma. Compañía Cañada Garay del municipio de Luque.

La ocupación tiene una antigüedad de más de 6 años que ya cuenta con viviendas de material cocido, servicios básicos y calles empedradas, así como espacios destinados a áreas verdes, y organizados como Comisión Vecinal reconocida por Resolución Municipal N°1543/2020 del 9 de noviembre de 2020.

La sanción de la Ley permitirá regularizar una situación de hecho de estas familias humildes y trabajadoras que necesitan de este pedazo de tierra para consolidar sus hogares.

Sin otro particular, saludo al pleno con mi consideración más distinguida.

  
**José Ledesma**  
Senador de la Nación



**LEONARDO FRETES**  
H. Cámara de Senadores



**CONGRESO NACIONAL**  
Honorable Cámara de Senadores

**PROYECTO DE LEY**

**“QUE DESAFECTA DEL DOMINIO PRIVADO MUNICIPAL Y AUTORIZA A LA MUNICIPALIDAD DE LUQUE, A TRANSFERIR A TITULO ONEROSO A FAVOR DE SUS ACTUALES OCUPANTES, UN INMUEBLE INDIVIDUALIZADO CON CTA. CTE. CTRAL. Nº 27-3497-02, UBICADO EN LA 10MA COMPAÑÍA CAÑADA GARAY DEL CITADO MUNICIPIO, NUCLEADOS EN LA “COMISION VECINAL DE FOMENTO TERRITORIO SOCIAL REFUGIO NAVIDAD”.**

**EL CONGRESO DE LA NACIÓN PARAGUAYA SANCIONA CON FUERZA DE LEY:**

**Artículo 1º.-** Desaféctase del dominio privado Municipal y autorízase a la Municipalidad de Luque, a transferir a título oneroso a favor de sus actuales ocupantes, un inmueble individualizado con Cta. Cte. Ctral. Nº27-3497-02, ubicado en la 10ma. Compañía Cañada Garay del mencionado Municipio, nucleados en la “Comisión Vecinal de Fomento Territorio Social Refugio Navidad”, cuyas dimensiones y linderos son las siguientes:

**AL NORTE:** mide 41,95 m. (Cuarenta y un metros con noventa y cinco centímetros), y linda con calle pública.

**AL SUR:** mide 41,95 m. (Cuarenta y un metros con noventa y cinco centímetros), y linda con calle pública.

**AL ESTE:** mide 105,29 m. (Ciento cinco metros con veintinueve centímetros), linda con KONRADO FBC, calle Existente y Territorio Social Óga Rekavo;

**AL OESTE:** mide 105,29 m. (Ciento cinco metros con veintinueve centímetros), linda con calle pública;

**SUPERFICIE:** 4416.9155 m<sup>2</sup> (Cuatro mil cuatrocientos deiciséis metros cuadrados con nueve mil ciento cincuenta y cinco centímetros cuadrados).

**REFERENCIA GEOGRÁFICA Coordenadas UTM-WGS84**

**Punto 1:** N=7205609.20 E=454537.80

**Punto 2:** N=7205499.18 E=454541.60

**Artículo 2º.** La suma obtenida por la venta del inmueble individualizado en el Artículo 1º de la presente Ley, será destinada exclusivamente para la adquisición de otro inmueble para espacio verde o plaza.

**Artículo 3º.-** Comuníquese al Poder Ejecutivo.



MUNICIPALIDAD DE LUQUE  
Intendencia

000001146

000003

Nota I. M. N° 179 /2022

*[Signature]*  
SILVIA DELVALLE  
Proceso Legislativo  
H. Cámara de Senadores

01-36  
25/05/22

A DISPOSICIÓN DE LOS SEÑORES SENADORES

Sesión de fecha: 26-5-22

Luque, 24 MAY 2022

Señor Presidente del Congreso Nacional:

EL INTENDENTE MUNICIPAL DE LA CIUDAD DE LUQUE, tiene a bien dirigirse a Ud., y por su digno intermedio donde corresponda, con el objeto de solicitar la desafectación de una fracción de terreno de dominio privado municipal con Cta. Cte. Ctral. N° 27-3497-02 a ser transferida a título gratuito a favor de la "Comisión Vecinal de Fomento Territorio Social Refugio Navidad", ubicado en la 10° Compañía Cañada Garay del distrito de Luque.

Que, conforme a la Resolución J.M. N° 222/22 se autoriza la remisión del expediente al Congreso Nacional para la desafectación. Al efecto remitimos el Expediente Municipal N° 9608/20 Comisión Vecinal de Fomento Territorio Social Refugio Navidad s/ Desafectación de terreno, con cuarenta y cinco (45) fs.

Sin otro particular, aprovecho la oportunidad para saludarlo con nuestra más alta consideración.

Abg. Manuel González  
Secretario General



Abg. Carlos Echeverría Estigarribia  
Intendente Municipal

A SU EXCELENCIA  
SENADOR NACIONAL OSCAR SALOMON FERNANDEZ  
CONGRESO DE LA NACION  
E. S. D.



Prof. Guillermo Benítez y María Auxiliadora  
Web: www.luque.gov.py



Abg. Erica Noemi Vargas  
Directora de Mesa de Entrada  
Secretaría General - Cámara de Senadores

*[Signature]*  
Eduardo Benítez

*[Signature]*  
Mario Villalba  
H. Cámara de Senadores



# JUNTA MUNICIPAL DE LUQUE

Guillermo Leoz N° 411 c/ Callejón María Auxiliadora  
Tel.: 642-434

## RESOLUCIÓN J.M. N° 222/2.022

**V I S T O:** con relación a la Nota S.G. N° 351 de fecha 24 de julio de 2.021 por los que se solicita la desafectación de una fracción del dominio privado municipal individualizado con la municipal con Cta. Cte. Ctral. N°: 27-3497-02, ubicado en la 10ª Compañía Cañada Garay de la Ciudad de Luque, solicitado por la **COMISION VECINAL DE FOMENTO TERRITORIO SOCIAL REFUGIO NAVIDAD.**, que fue remitido a la Junta Municipal para su estudio y consideración, y; -----

**CONSIDERANDO: EL DICTAMEN DE LA COMISION ASESORA DE LA JUNTA MUNICIPAL:** Vista la Nota S.G. N° 351/ 2021, por la cual se solicita la Autorización para la Desafectación del inmueble de Dominio Público Municipal, parte de la Plaza 12 de junio que corresponde a Edificio Público, ubicado en el Barrio Adelaida, jurisdicción de Luque, con Cta. Cte. Ctral. N° 27-3497-02, esta Asesoría Jurídica indica:

Que, a fin de dar respuesta a la solicitud de desafectación mencionada precedentemente, presentada por la recurrente y ocupante **COMISIÓN VECINAL DE FOMENTO TERRITORIO SOCIAL REFUGIO NAVIDAD**, cabe mencionar, que esta Asesoría acompañada por la Asesoría de Obras de la Honorable Junta Municipal, realizo la verificación in situ, del mencionado asentamiento. El mismo se encuentra con calles empedradas, que cuentan con las medidas exigidas por la Ley, además que las casas que ocupan el predio en cuestión son de material cocido, ocupadas en su totalidad por los recurrentes, contando con espacios destinados para áreas verdes a menos de 100 metros del lugar. Es una comunidad debidamente formada, cuenta con servicios básicos y está organizada en comisión vecinal para la prosecución de sus fines. -----

Por tanto, en base a lo brevemente expuesto, a las documentales agregadas y a la verificación realizada in situ, **ES DICTAMEN DE ESTA ASESORIA HACER LUGAR AL PEDIDO DE DESFECTACION DEL RECURRENTE**, salvo mejor parecer de la Honorable Junta Municipal. -----

**POR TANTO**, la Junta Municipal de la Ciudad de Luque, reunida en Concejo. -----

## RESUELVE:

**Art.1°:** **AUTORIZAR:** a la Intendencia Municipal a remitir el expediente N°: 9608/2020, al Congreso Nacional solicitando la desafectación de una fracción de inmueble de dominio público municipal al dominio privado municipal, individualizado con Cta. Cte. Ctral. N°: 27-3497-02, ubicado en la 10ª Compañía Cañada Garay de la Ciudad de Luque, a ser transferida a favor de la **COMISION VECINAL DE FOMENTO TERRITORIO SOCIAL REFUGIO NAVIDAD** a título gratuito. -----

**Art.2°:** **COMUNICAR** a quienes corresponda y, cumplido, archivar. -----  
DADA EN LA SALA DE SESIONES DE LA JUNTA MUNICIPAL DE LUQUE, A LOS OCHO DÍA DEL MES DE MARZO DEL AÑO DOS MIL VEINTE Y DOS. -----

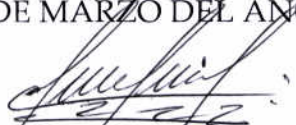
  
Lic. Carlos Candia González  
SECRETARIO DE LA J.M.

  
Ing. Carlos Rómulo Pérez Arce  
PRESIDENTE DE LA J.M.

Téngase por promulgada la presente Resolución. -

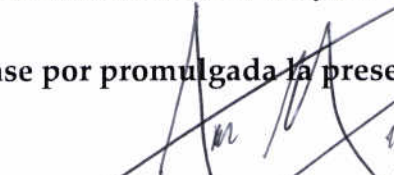
  
Abg. Manuel González  
SECRETARIO GENERAL

  
Abg. Carlos Echeverría Estigarribia  
INTENDENTE MUNICIPAL



26 MAR 2022



# MUNICIPALIDAD DE LUQUE

## Secretaría General

Misión: Brindar servicios de calidad con servidores públicos competentes, aplicando la innovación constante para promover el desarrollo integral y sostenible de los habitantes, fortaleciendo la identidad comunitaria a través de una gestión inclusiva, eficiente, transparente y participativa.

Nota S.G. N° 351 /2021.

*Desafectación*

Luque, 24 JUL 2021

Señor:  
**Abg. Juan Ángel Marecos, Presidente**  
Junta Municipal de Luque.  
Presente.

**EL SECRETARIO GENERAL DE LA MUNICIPALIDAD DE LUQUE**, por expresas instrucciones del **INTENDENTE MUNICIPAL LIC. CRISTHIAN RAMON BERNAL** tiene a bien dirigirse a Usted, y por su intermedio a los demás miembros de la Honorable Junta, a fin de solicitar la autorización para **desafectación de una fracción destinada para plaza y edificios públicos individualizado con Cta. Cte. Ctral. 27-3497-02**, para su posterior transferencia, solicitado por la **Comisión Vecinal de Fomento Territorio Social REFUGIO NAVIDAD** de la 10° Compañía Cañada Garay Jurisdicción de Luque, conforme lo establecido por la Ley Orgánica Municipal N° 3966/10 Art. 137°.

Se adjunta expediente a la Junta Municipal para su estudio y consideración con cuarenta y tres (43) fojas y un (1) CD.

Sin otro particular, aprovecho la oportunidad para saludarlos atentamente.

JUNTA MUNICIPAL  
Cdo. Carlos Cardozo  
Fecha: 24 JUL 2021  
Hora: 09:40  
Firma: [Signature]



*[Signature]*  
**Lic. Domiciano Figueredo Orue**  
**Secretario General**

Visión: Ser reconocida por la sociedad como Organismo modelo de desarrollo local integral, a través de la innovación constante de sus procesos, productos, servicios, promoción de la cultura y participación de los ciudadanos, con servidores públicos competentes y comprometidos. Municipalidad de Luque, Dir. Prof. Guillermo Leoz y María Auxiliadora Tel: 642215 Web: www.luque.gov.py e-mail: [municipalidad@luque.gov.py](mailto:municipalidad@luque.gov.py)

A COMISIONES ASESORAS  
DE LA JUNTA MUNICIPAL  
FECHA: 27 JUL 2021  
DESTINO: H. Y P.  
*[Signature]*  
SECRETARIO H.J.M. PRESIDENTE H.J.M.



Municipalidad de Luque  
Dirección de Asuntos Jurídicos

000004  
000006

Misión: "brindar servicios de calidad con servidores públicos competentes, aplicando innovación constante para promover el desarrollo integral y sostenible de los habitantes, fortaleciendo la identidad comunicativa través de una gestión inclusiva, eficiente, transparente y participativa

**RECURRENTE:** COMISION VECINAL DE FOMENTO REFUGIO NAVIDAD.-

**REFERENCIA:** SOLICITUD DE DESAFECTACION. -

**EXPEDIENTE:** 9608/2020.

**DICTAMEN N°:** 1538 /21.-

Luque, 22 de julio de 2021.

**Señor IntendenteMunicipal:**

Me dirijo a Ud. a objeto de hacer referencia a la solicitud formulada por la COMISION VECINAL DE FOMENTO REFUGIO NAVIDAD, de solicitar la desafectación del inmueble individualizado como parte de la Plaza Publica cuya CTA. CTTE. CTRAL es N° 27-6399-02, ubicado en la 10° compañía Cañada Garay, jurisdicción de Luque.-

Que, la comisión Vecinal ha presentado solicitud de Desafectación y posterior adjudicación del inmueble, a favor de las familias ocupantes del Asentamiento. Al respecto, el Memorándum N° 536/2020 de la Dirección de Catastro y Urbanismo refiere: que atento al expediente N° 9608/20, a nombre de la Sra. Clara Evelin Trombeta y otros, en representación de la Comisión Vecinal de Fomento REFUGIO NAVIDAD, referente a Desafectación de Plaza y Edificio Público, informo que la presentada es de Desafectación de plaza y edificio público de la Manzana IV de la Cuenta Corriente Catastral N° 27-3497-02 del Loteamiento del Sr. Blas A. Ramírez con Padrón Matriz N° 1895 y Finca N° 859, con una superficie total de 4.416,9155M2...(SIC)".-

Que, según soporte del Sistema de Información Geográfica {S.I.G.} informa que el inmueble se encuentra en la 10° compañía Cañada Garay de la ciudad de Luque, con CTA. CTE. CTRAL N°27-3497-02.-

Así las cosas, es del criterio de esta Dirección de Asuntos Jurídicos que el presente expediente debe ser remitido a la Honorable Junta Municipal, a los efectos de procederse al estudio y consideración de la solicitud de desafectación del inmueble ubicado en la 10° Compañía Cañada Garay, de la Jurisdicción de Luque, solicitado por la Comisión Vecinal "REFUGIO NAVIDAD".-









Es mi dictamen, salvo mejor parecer

Municipalidad de Luque  
SECRETARÍA GENERAL  
22.07.21  
FIRMA: *[Signature]*

*[Signature]*  
Prof. Abg. Dina Laterra Ocampos.  
Directora de Asuntos Jurídicos  
Municipalidad de Luque  
Prof. Abg. Dina Laterra Ocampos  
Directora de Asuntos Jurídicos  
Municipalidad de Luque

Visión: "Ser reconocida por la sociedad como Organismo modelo de desarrollo local integral, a través de la innovación constante de sus procesos, productos, servicios, promoción de la cultura y participación de los ciudadanos, con servidores públicos, competentes y comprometidos"  
Dirección: Prof. Guillermo Leoz y María Auxiliadora | Tel. (021) 642-215 | Web: [www.luque.gov.py](http://www.luque.gov.py) | Email: [municipalidad@luque.gov.py](mailto:municipalidad@luque.gov.py)

 [SERVICIOS EN LINEA](#)

-  Ingresar
-  Ingresar
-  Consultas Públicas
  -  Validez de Documentos
  -  Cuentas Corrientes
  -  Cuentas Rurales
  -  Consulta de Expedientes
  -  Profesionales
- 

- Consultas Públicas 1
- Cuentas Corrientes 2

### Filtros

Criterios de búsqueda.

Departamento: L - CENTRAL  x L - CENTRAL

Distrito: 8 - LUQUE  x 8 - LUQUE

Zona: 27

Manzana: 3497

Lote: 02

Piso/Nivel: 00

Departamento/Salon: 000

   Limpiar

## Cuentas Corrientes

00000000

0000007

42



**MUNICIPALIDAD DE LUQUE**  
**INTENDENCIA**

000008

000008

**Misión:** Brindar servicios de calidad con servidores públicos competentes, aplicando innovación constante para promover el desarrollo integral y sostenible de los habitantes, fortaleciendo la identidad comunitaria a través de una gestión inclusiva, eficiente, transparente y participativa.

**Dirección de Catastro y Urbanismo**

MEMORÁNDUM N°.....540 / 2020.



**A:** Abg. Griselda Ibarrola. **Directora.**  
**Dirección de Asuntos Jurídicos.**

**DE:** Abg. Esc. Nilda Raquel López Giménez, **Directora.**  
**Dirección de Catastro y Urbanismo.**

**ASUNTO:** Desafectación de Plaza y Edificio Público.

**FECHA:** 27/11/20.

*[Handwritten signature]*  
Abg. Esc. Nilda Raquel López Giménez  
Directora de Catastro y Urbanismo  
Municipalidad de Luque

Atento, al informe del Departamento Técnico Catastral firmado por el Sr. **Carlos Estigarribia** y el informe del Sistema de Información Geográfica (S.I.G) firmado por el **Arq. Cesar Ortiz** que antecede el Expediente N° 9608/20 a nombre de la Sra. Clara Evelin Trombetta en Rep. de la Comisión Vecinal de Fomento "Refugio de Navidad", remitase a la Dirección de Asuntos Jurídicos a sus efectos.

Municipalidad de Luque.  
**Asesoría Jurídica**  
Recibí en fecha: 27/11/20  
Hora: 12:50  
Firma: *[Handwritten signature]*

**Visión:** Ser reconocida por la Sociedad como Organismo modelo de desarrollo local integral a través de la innovación constante de sus procesos, productos, servicios, promoción de la cultura y participación de los ciudadanos con servicios públicos competentes y comprometidos.

(384100)



MUNICIPALIDAD DE LUQUE  
DIRECCIÓN DE CATASTRO Y URBANISMO

000009000007

**Misión:** Brindar servicios de calidad con servidores públicos competentes, aplicando innovación constante para promover el desarrollo integral y sostenible de los habitantes, fortaleciendo la identidad comunitaria a través de una gestión inclusiva, eficiente, transparente y participativa.

MEMORÁNDUM N° 536 / 2020.

**A:** Abg. Esc. Nilda Raquel López Giménez, **Directora.**  
**Dirección de Catastro y Urbanismo.**

**DE:** Sr. Carlos Estigarribia, **Jefe.**  
**Departamento Técnico Catastral.**

**ASUNTO:** Desafectación de Plaza y Edificio Público.

**FECHA:** 26-11-2020.

  
Sr. Carlos A. Estigarribia Bazar.  
Jefe Dpto. Técnico Catastral  
Municipalidad de Luque.

Atento al Expediente N° 9.608/20 a nombre de la Sra. **Clara Evelin Trombetta y Otro**, en representación de la Comisión Vecinal de Fomento "**Refugio Navidad**", referente a Desafectación de Plaza y Edificio Público, informo que la solicitud presentada es de desafectación de plaza y edificio público de la Manzana IV de la Cuenta Corriente Catastral N° 27-3497-02 del loteamiento del Sr. Blas A. Ramírez con Padrón Matriz N° 1895 y Finca N° 859 con una superficie total de 4.416,9155 m<sup>2</sup> en lo que solicitan la desafectación que en la Junta Municipal se debe estudiar para ese efecto.

Queda a consideración y se remite a la Asesoría Jurídica para el dictamen correspondiente.

PLAZA

EDEROS

ESCOBAR

N 30° 16' 45" E - 47.67

CALLE 9

IV  
PLAZA Y EDIFICIO PUBLICO  
27-2497.03

N 29° 20' 20" E - 152.70

CALLE 5

CALLE 6

M I G U E L C H A V E Z

fte ete - baldes 27-2497.03

MANZANA I

MANZANA	LOTE	AREA (m2)
I	1	374.88
I	2	744.00
I	3	552.12
I	4	547.26
I	5	542.34
I	6	537.48
I	7	532.62
I	8	527.70
I	9	522.84
I	10	1084.68
I	11	454.42
I	12	470.34
I	TOTAL	6045.53

MANZANA III

MANZANA	LOTE	AREA (m2)
III	1	456.50
III	2	533.15
III	3	493.50
III	4	495.24
III	5	497.04
III	6	498.90
III	7	500.70
III	8	502.50
III	9	504.30
III	10	1099.80
III	11	423.90
III	12	6045.53
III	TOTAL	6045.53

MANZANA V

MANZANA	LOTE	AREA (m2)
V	1	439.38
V	2	1080.00
V	3	509.76
V	4	511.44
V	5	513.12
V	6	514.74
V	7	1129.32
V	8	424.62
V	9	5122.38
V	10	458.79
V	11	406.98
V	12	744.00
V	13	528.18
V	14	344.372
V	TOTAL	5122.38

MANZANA VII

MANZANA	LOTE	AREA (m2)
VII	1	2414.3832
VII	2	8
VII	3	8
VII	4	8
VII	5	8
VII	6	8
VII	7	8
VII	8	8
VII	9	8
VII	10	8
VII	11	8
VII	12	8
VII	TOTAL	344.372

MANZANA VIII

MANZANA	LOTE	AREA (m2)
VIII	1	344.372
VIII	2	344.372
VIII	3	344.372
VIII	4	344.372
VIII	5	344.372
VIII	6	344.372
VIII	7	344.372
VIII	8	344.372
VIII	9	344.372
VIII	10	344.372
VIII	11	344.372
VIII	12	344.372
VIII	TOTAL	344.372

MANZANA VI

MANZANA	LOTE	AREA (m2)
VI	1	458.79
VI	2	406.98
VI	3	744.00
VI	4	528.18
VI	5	344.372
VI	6	344.372
VI	7	344.372
VI	8	344.372
VI	9	344.372
VI	10	344.372
VI	11	344.372
VI	12	344.372
VI	TOTAL	344.372



**MEMORANDUM N° 371/2020.**

**PARA:** Sr. Carlos Estigarribia.  
**Jefe del Departamento Técnico Catastral.**

**DE:** Arq. César Ortiz.  
**Jefe del Departamento del Sistema de Información Geográfica.**

Arq. César Ramón Ortiz B...  
Jefe del S.I.G.  
Municipalidad de Luque

**ASUNTO:** Remisión de Expediente.

**FECHA:** 23/11/2020.

Me dirijo a usted y por su intermedio a donde corresponda, con el objeto de remitir el Expediente N° **9.608/20** a nombre de **Clara Evelin Trombetta y otro** en representación de la **C.V. Refugio Navidad**, referente a Desafectación de inmueble según nota presentada por los recurrentes.

El Departamento de Sistema de Información Geográfica cumple informar la ubicación del inmueble conforme al plano georeferenciado obrante en el expediente, que se encuentra en la 10° Cñia Cañada Garay de la ciudad de Luque con Cta. Cte. Ctral. N° 27-3497-02 según cartografía.

**Anexo:** Plano Manzanero.

*Remítase el expediente al Departamento Técnico Catastral para su Estudio e Informe Técnico correspondiente.*

Sin otro particular que mencionar me despido de usted muy cordialmente.-



GOBIERNO MUNICIPAL  
INTERMUNICIPAL CARLOS ESTEIO

# PLANO MANZANERO

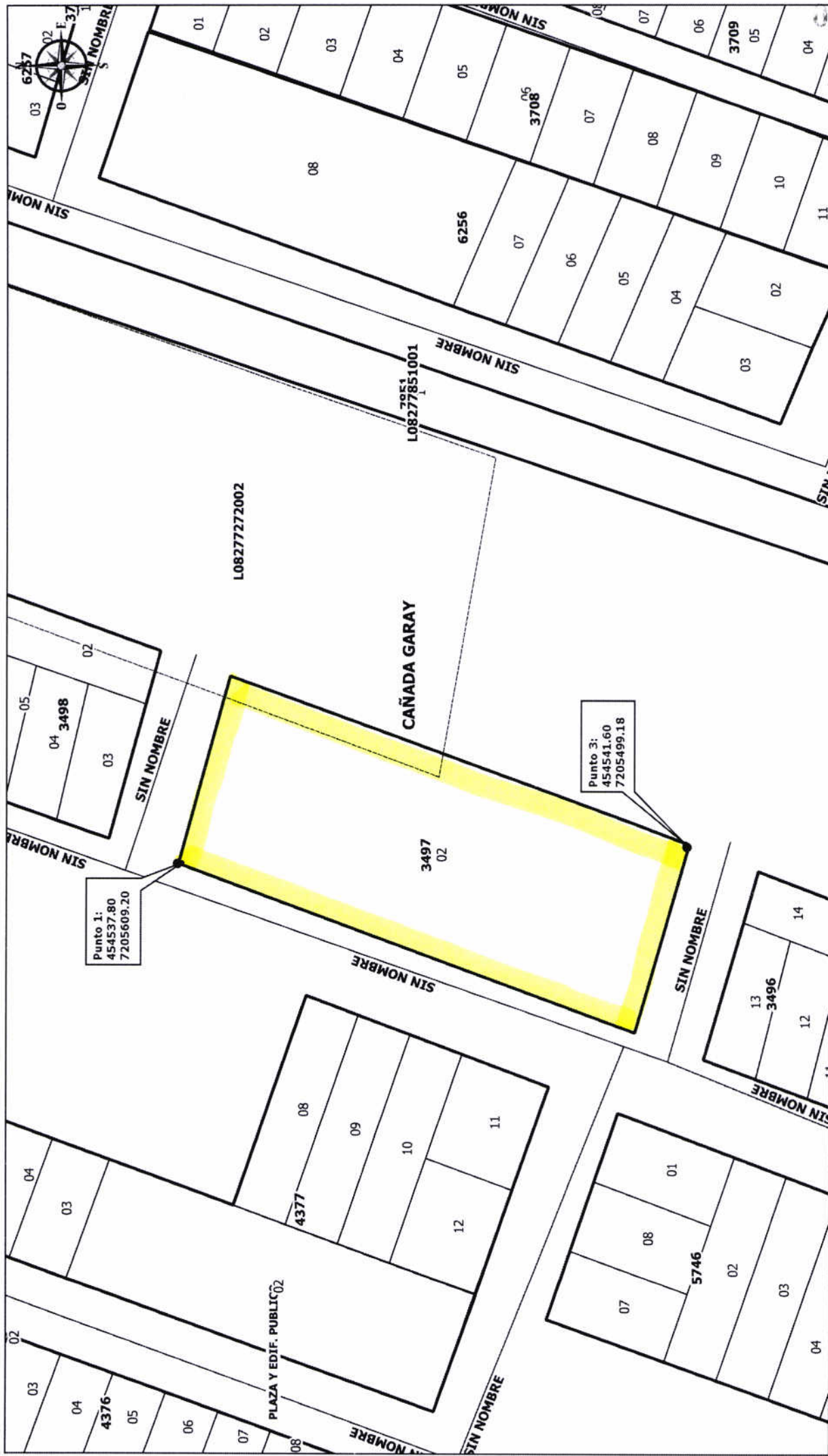

Municipalidad de Luque  
Dirección de Catastro  
Dpto. Sistema de Información Geográfica

Base del Plano Catastral realizado por el Consorcio ESTEIO-CONTEC 1998-2000 - para el PPM (Programa de Fortalecimiento Municipal) - Préstamo del BID. En proceso de actualización constante de acuerdo a Planos Aprobados y asignados por el Servicio Nacional de Catastro (SNC).

Firma: \_\_\_\_\_

Escala: 1:1000  
Fecha Impresión: 23/11/2020

Sistema de coordenadas WGS84/UTM zona 21 S (EPSG:32721)



# Comisión Vecinal Territorio Social Refugio Navidad.

Org. Social. CO.N.D.I.S. – A.C.E.R.py.

P.J. N° 669

Tel: (021) 64 63 00 - (0983) 34 33 79 - (0991) 26 41 77.

000011  
000013

Luque, 14 de noviembre del 2020.

Señor: Carlos Echeverría - Intendente.

Municipalidad de Luque.

E. S. D.

En nombre y representación de la Comisión Vecinal Territorio Social Refugio Navidad y de los ocupantes del asentamiento del mismo nombre, de la compañía Cañada Garay de esta ciudad, nos dirigimos a usted y por su intermedio a quien corresponda con el objeto de:

Solicitar la desafectación y posterior adjudicación de la propiedad detallada en el plano Geo referenciado que adjuntamos a esta nota, a favor de las familias ocupantes del asentamiento.

Mencionamos que las 20 familias estamos en ocupación de esta propiedad hace más de 6 años y somos familias humildes y trabajadores que a raíz de la necesidad de un pedazo de tierra ocupamos esta propiedad para darle un hogar a nuestros familiares.

También vale mencionar que en todo este tiempo ya hemos introducido varias mejoras a nuestros respectivos lotes.

Adjuntamos a esta nota.

- 1- PLANO GEO REFERENCIADO.
- 2- PLANILLA FIRMADA EN CARÁCTER DE DECLARACION JURADA
- 3- COPIAS DE C.I. DE LAS PERSONAS TITULARES DE CADA LOTE.

Sin otro motivo en particular y en espera de una respuesta pronta y favorable aprovechamos la ocasión para saludarlo cordialmente y desearle éxitos en sus funciones.

Atentamente.

  
Clara Evelin Trombetta  
Pdta. Comisión Vecinal



  
Julio Ygnacio Torres  
Srio. Comisión Vecinal

MUNICIPALIDAD DE LUQUE	
MESA DE ENTRADA	
Exp. 9608 / 20	
Fecha 14 NOV 2020	Hora 7:36
Destino: tu	
Firma: tu	
LA RECEPCION DEL MISMO NO IMPLICA LA ACEPTACION DE LOS SOLICITADO.	

Org. CO.N.D.I.S. – A.C.E.R.py

5488112  
0983343379

(33+1CD)



**RESOLUCIÓN I. M. N° 1543 /2020**

POR LA CUAL SE RECONOCE A LA COMISION VECINAL FOMENTO DEL TERRITORIO SOCIAL DENOMINADO "REFUGIO NAVIDAD" UBICADO EN LA 10° COMPAÑIA CAÑADA GARAY DE LA JURISDICCION DE LUQUE.-----

Luque, 09 NOV. 2020

**VISTO:** El expediente de Mesa de Entrada N° 7108/2020 de fecha 04/08/20, presentada por la **Comisión Vecinal de Fomento del Territorio Social Denominado "REFUGIO NAVIDAD"** ubicado en la 10° Compañía CAÑADA GARAY de la jurisdicción de Luque, en el que solicitan el Reconocimiento de la Comisión Vecinal, y, -----

**CONSIDERANDO:** Que el Dictamen N° 1418 de fecha 09 de octubre de 2020 de la Dirección de Asuntos Jurídicos, expresa en cuanto sigue, que la Dirección de Territorio Social en su Informe, menciona que: con relación a lo peticionado sobre Reconocimiento Municipal de la Comisión Denominada "REFUGIO NAVIDAD" cuyo objetivo es la regularización del terreno, extensión de la línea eléctrica, cumplimiento de Reglamento ; la Comisión fue conformada en Asamblea de Vecinos llevada a cabo el 01 de marzo de 2020, en la cual asistieron 18 personas.-----

Por lo tanto, en virtud a los requisitos exigidos en la Resolución I.M. N° 220/97, **que reglamenta el Funcionamiento de las Comisiones, y el Art.12°** que reza: "Tras la realización de la Asamblea y habiéndose cumplido con los requisitos señalados, el comité Directivo procederá a solicitar el reconocimiento de la Comisión Vecinal mediante una nota enviada el Intendente Municipal, dentro del plazo de 15 días posteriores a la realización de la Asamblea" y no habiéndose objeciones para su reconocimiento es de parecer que corresponde hacer lugar a lo solicitado por los recurrentes.-----

**POR TANTO:** -----

**En uso de sus atribuciones legales  
EL INTENDENTE MUNICIPAL  
RESUELVE**

**Art. 1° RECONOCER** a la **Comisión Vecinal de Fomento del Territorio Social REFUGIO NAVIDAD** ubicado en la 10° Compañía CAÑADA GARAY de la jurisdicción de Luque, quedando integrada por las siguientes personas:

- **PRESIDENTE:** CLARA EVELIN TROMBETTA
- **VICEPRESIDENTE:** JOSE DAMIAN PEREZ MEDINA
- **SECRETARIO:** JULIO IGNACIO TORRES
- **PRO SECRETARIO:** CARMEN GRISELDA CORVALAN
- **TESORERO:** WALTER ISMAEL BORDON ENCINA
- **PRO TESORERO:** CRISTHIAN DANIEL ENCINA
- **VOCAL TITULAR :** LIZ MARIBEL ROJASDOMINGUEZ
- **VOCAL TITULAR:** ANTONIO VILLALBA CABRERA
- **VOCAL SUPLENTE:** MARIA RAMONA FLEITAS
- **SINDICO TITULAR:** JOSE GABRIEL PRIETO FERNANDEZ
- **SINDICO SUPLENTE:** NORMAN ALBERTO VILLALBA

**Art. 2° LA COMISION** deberá elevar informe acerca de las actividades desarrolladas y del movimiento de la tesorería a la Intendencia Municipal cada tres (3) meses.-----

**Art. 3° LA COMISION** tendrá validez de un (1) año, en el ejercicio de sus funciones.-----

**Art.4° COMUNICAR** a quienes corresponda, registrar y cumplido archivar.-----

Abg. Javier Alejandro Jacquet Aranda  
Secretario General



Abg. Carlos Echeverría Estigarribia  
Intendente Municipal

A. través de esta sección usted podrá consultar los datos de las cuentas corrientes, disponibles en los registros del Servicio Nacional de Catastro.

Departamento  
CENTRAL

Distrito  
LUQUE

Zona  
27

Manzana  
3497

Lote  
2

Finca  
859

Loteo Manzana  
4

Loteo Lote

Fecha Actualización  
30-05-2017 00:00:00

Situación  
A

Superficie M2  
4441.35 m<sup>2</sup>

Superficie Edificada M2  
0 m<sup>2</sup>

Valor Tierra  
Gs.63,720,048

Valor Edificación  
Gs.0

Valor Fiscal  
Gs.63,720,048

## Propietarios de la Cuenta Corriente

A través de esta sección usted podrá consultar la lista de los propietarios que figuran en los registros del Servicio Nacional de Catastro.

1. MUNICIPALIDAD
2. MUNICIPALIDAD

000013

000015

## Expedientes de la Cuenta Corriente

A través de esta sección usted podrá consultar la lista de los expedientes vigentes que figuran en los registros del Servicio Nacional de Catastro.

### 1. PROVISION DE DATOS INMOBILIARIOS (46115 / 2017)

#### Enlaces a otras Instituciones

- > [Ministerio de Hacienda](#)
- > [Dirección General de Registros Públicos](#)
- > [Servicio Nacional de Promoción Profesional SNPP](#)
- > [Indert](#)
- > [Senavitat](#)
- > [SEAM](#)
- > [Infona](#)

#### Somos

000014  
000016

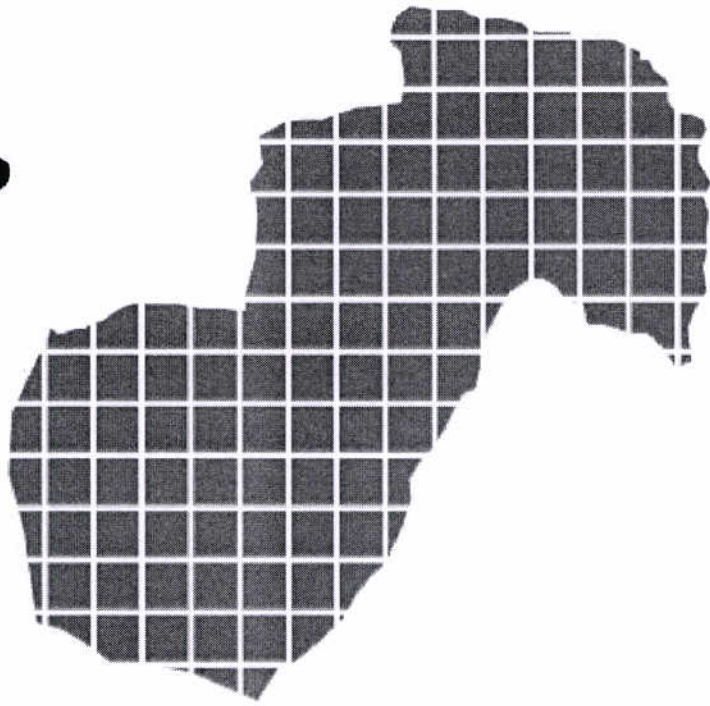

# SERVICIO NACIONAL DE **CATASTRO**

El Servicio Nacional de Catastro - SNC, es la institución encargada de mantener el Inventario de todos los inmuebles del país.

ESPACIO RESERVADO PARA LA MUNICIPALIDAD

ESPACIO RESERVADO PARA EL SERVICIO NACIONAL DE CATASTRO

Referencias: Coordenadas U.T.M.

Punto 1 - X = 454537.80  
Y = 7205609.20  
Punto 3 - X = 454541.60  
Y = 7205499.18

OBSERVACIÓN: DATOS DEL PREDIO SEGÚN MEDICIÓN DE PROPIEDAD. APOYADO EN LOS REGISTROS MUNICIPALES. UBICADO CON GPS GARMIN ETREX. COORDENADAS UTM. DATUM WGS 84. ZONA 21

### PLANO DE UBICACIÓN - GEO-REFERENCIADO MUNICIPAL

OCUPANTE: TERRITORIO SOCIAL REFUGIO NAVIDAD

LUGAR: CAÑADA GARAY KM 20    DISTRITO: LUQUE    SUPERFICIE: 4416.9155m<sup>2</sup>.

PROFESIONAL : TOMAS AYALA ANDINO    REGISTRO M.O.P.C. N°: 238  
TÍTULO : LICENCIADO EN CIENCIAS GEOGRAFICAS    Pat. Prof. N°: 318

N° PLANO 1/1  
FECHA 10-09-20  
FIRMA DEL PROFESIONAL  
**TOMAS AYALA ANDINO**  
Lic. Ciencias Geográficas  
Mat. N° 238 - M.O.P.C.

FIRMA DE LA OCUPANTE

### PLANO DEL INMUEBLE

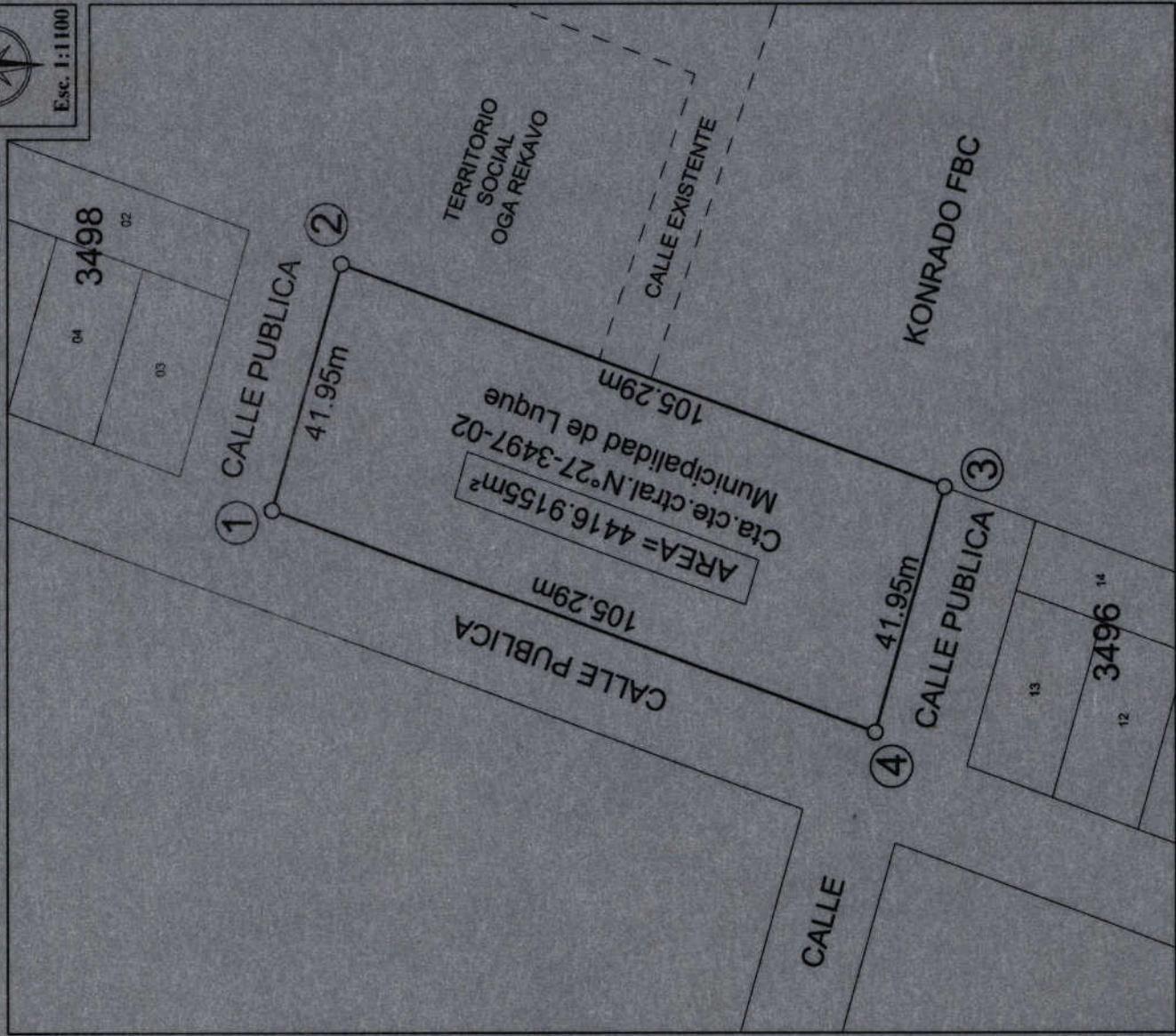

ESPACIO RESERVADO PARA LA MUNICIPALIDAD

ESPACIO RESERVADO PARA EL SERVICIO NACIONAL DE CATASTRO

**Referencias: Coordenadas U.T.M.**

Punto 1 - X = 454537.80  
Y = 7205609.20  
Punto 3 - X = 454541.60  
Y = 7205499.18

**OBSERVACIÓN:** DATOS DEL PREDIO SEGÚN MEDICION DE PROPIEDAD. APOYADO EN LOS REGISTROS MUNICIPALES. UBICADO CON GPS GARMIN ETREX. COORDENADAS UTM. DATUM WGS 84. ZONA 21

**PLANO DE UBICACIÓN - GEO-REFERENCIADO MUNICIPAL**

**OCUPANTE:** TERRITORIO SOCIAL REFUGIO NAVIDAD

**LUGAR:** CAÑADA GARAY KM 20    **DISTRITO:** LUQUE    **SUPERFICIE:** 4416.9155m<sup>2</sup>.

**PROFESIONAL :** TOMAS AYALA ANDINO    **REGISTRO M.O.P.C. N°:** 238  
**TÍTULO :** LICENCIADO EN CIENCIAS GEOGRAFICAS    **Pat. Prof. N°:** 318

**TOMAS AYALA A.**  
*Lic Ciencias Geográficas*  
Mat. N° 238 - M.O.P.C

**N° PLANO** 1/1  
**FECHA** 10-09-20

FIRMA DE LA OCUPANTE \_\_\_\_\_  
FIRMA DEL PROFESIONAL \_\_\_\_\_

**PLANO DEL INMUEBLE**

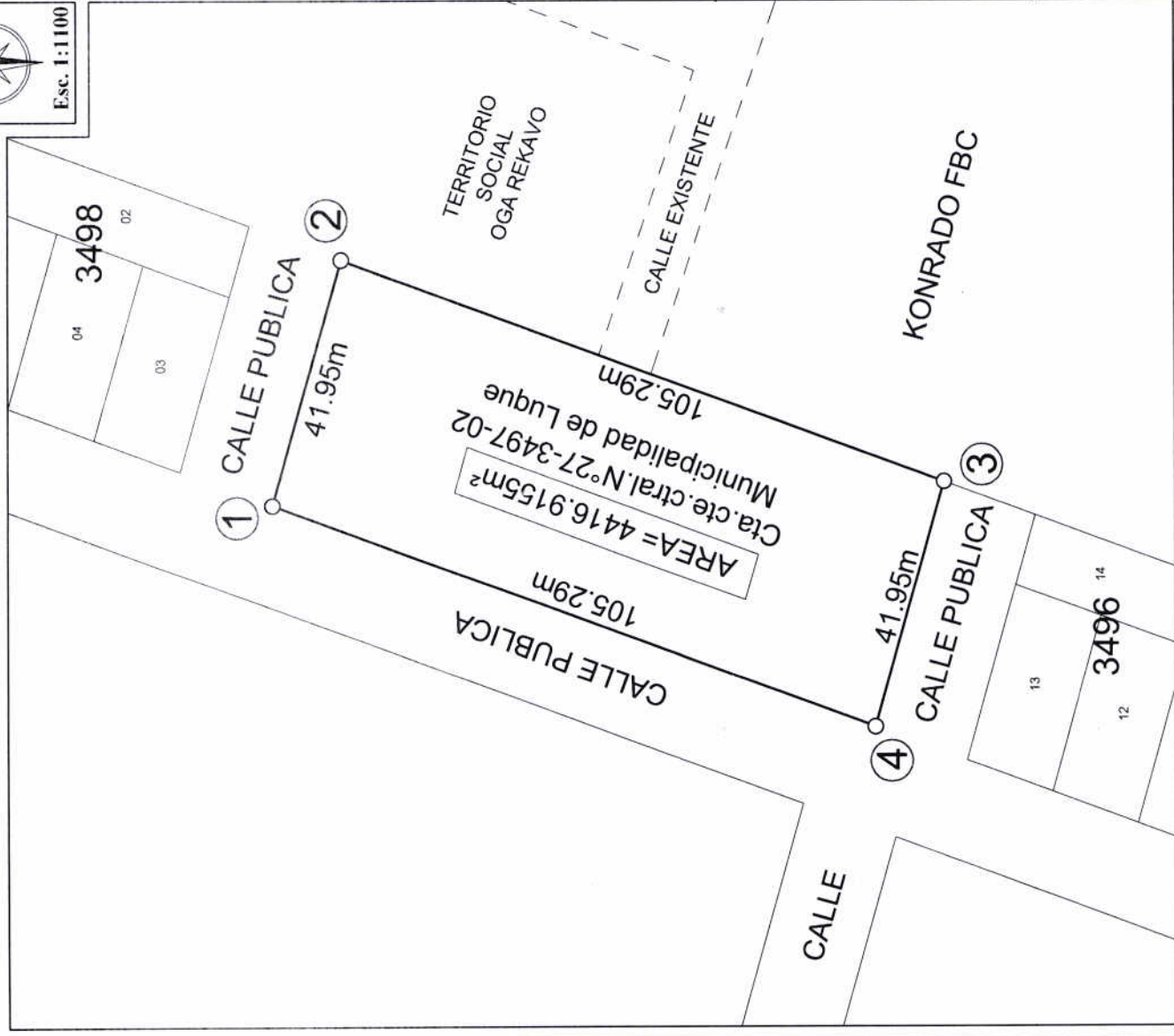

04 3498 02  
03

13 3496 14  
12

ESPACIO RESERVADO PARA LA MUNICIPALIDAD

ESPACIO RESERVADO PARA EL SERVICIO NACIONAL DE CATASTRO

**Referencias: Coordenadas U.T.M.**

Punto 1 - X = 454537.80  
Y = 7205609.20  
Punto 3 - X = 454541.60  
Y = 7205499.18

**OBSERVACIÓN:** DATOS DEL PREDIO SEGÚN MEDICIÓN DE PROPIEDAD. APOYADO EN LOS REGISTROS MUNICIPALES. UBICADO CON GPS GARMIN ETREX. COORDENADAS UTM. DATUM WGS 84. ZONA 21

**PLANO DE UBICACIÓN - GEO-REFERENCIADO**  
MUNICIPAL

**OCUPANTE:** TERRITORIO SOCIAL REFUGIO NAVIDAD

**LUGAR:** CAÑADA GARAY KM 20    **DISTRITO:** LUQUE    **SUPERFICIE:** 4416.9155m<sup>2</sup>.

**PROFESIONAL :** TOMAS AYALA ANDINO

**REGISTRO M.O.P.C. N°:** 238

**TÍTULO :** LICENCIADO EN CIENCIAS GEOGRAFICAS

**Pat. Prof. N°:** 318

**TOMAS AYALA A.**  
*Lic Ciencias Geográficas*  
Mat. N° 238 - M.O.P.C

**N° PLANO**  
1/1

**FECHA**  
10-09-20

FIRMA DE LA OCUPANTE

FIRMA DEL PROFESIONAL

**PLANO DEL INMUEBLE**

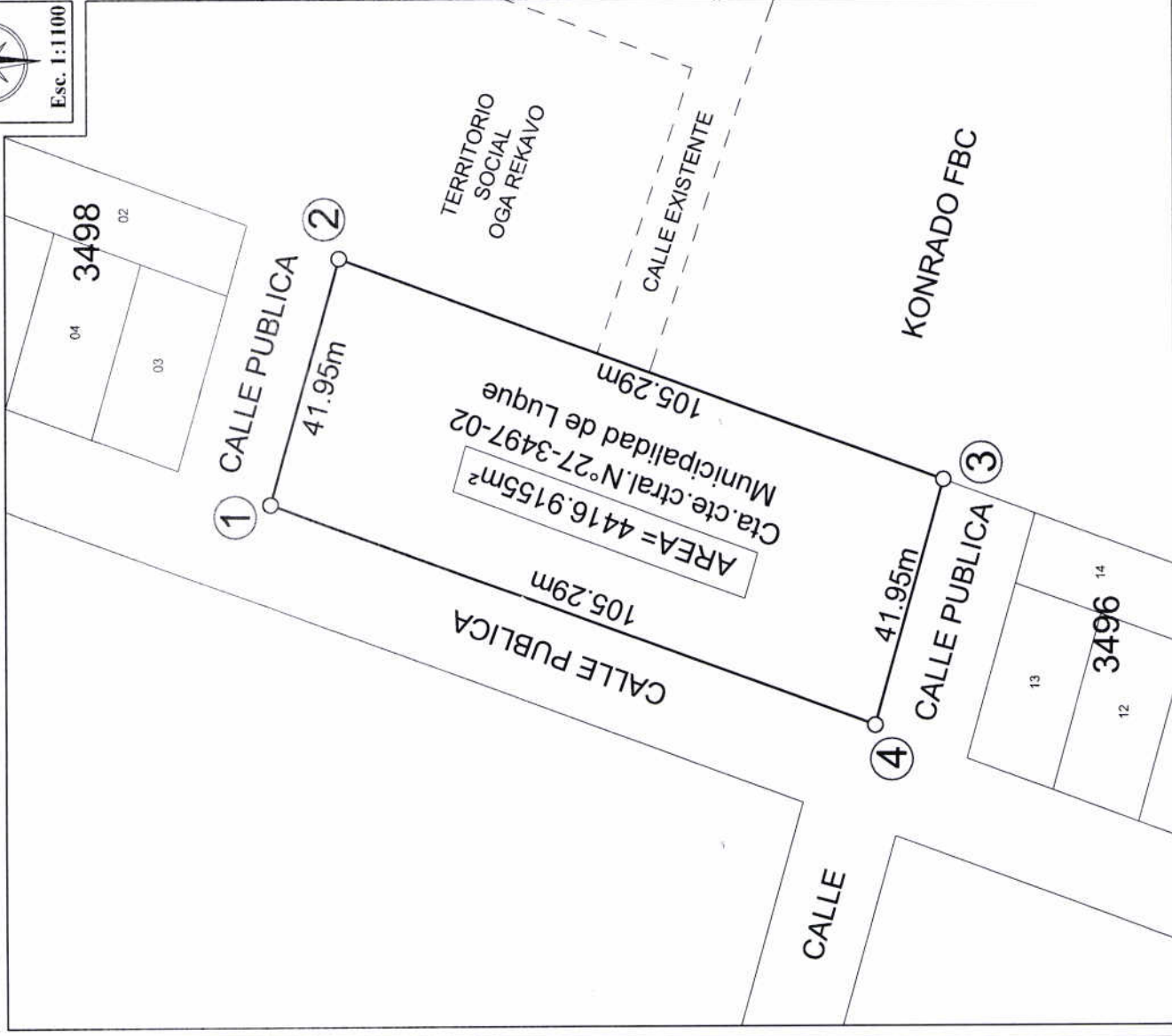

ESPACIO RESERVADO PARA LA MUNICIPALIDAD

ESPACIO RESERVADO PARA EL SERVICIO NACIONAL DE CATASTRO

Referencias: Coordenadas U.T.M.

Punto 1 - X = 454537.80  
Y = 7205609.20  
Punto 3 - X = 454541.60  
Y = 7205499.18

OBSERVACIÓN: DATOS DEL PREDIO SEGUN MEDICION DE PROPIEDAD. APOYADO EN LOS REGISTROS MUNICIPALES. UBICADO CON GPS GARMIN ETREX. COORDENADAS UTM. DATUM WGS 84. ZONA 21

### PLANO DE UBICACIÓN - GEO-REFERENCIADO MUNICIPAL

OCUPANTE: TERRITORIO SOCIAL REFUGIO NAVIDAD

LUGAR: CAÑADA GARAY KM 20 **DISTRITO:** LUQUE **SUPERFICIE:** 4416.9155m<sup>2</sup>.

PROFESIONAL : TOMAS AYALA ANDINO

REGISTRO M.O.P.C. N°: 238

TÍTULO : LICENCIADO EN CIENCIAS GEOGRAFICAS **Pat. Prof. N°:** 318

**TOMAS AYALA A.**  
Lic. Ciencias Geográficas  
Mat. N° 238 - M.O.P.C

N° PLANO 1/1

FECHA 10-09-20

FIRMA DE LA OCUPANTE

FIRMA DEL PROFESIONAL

### PLANO DEL INMUEBLE

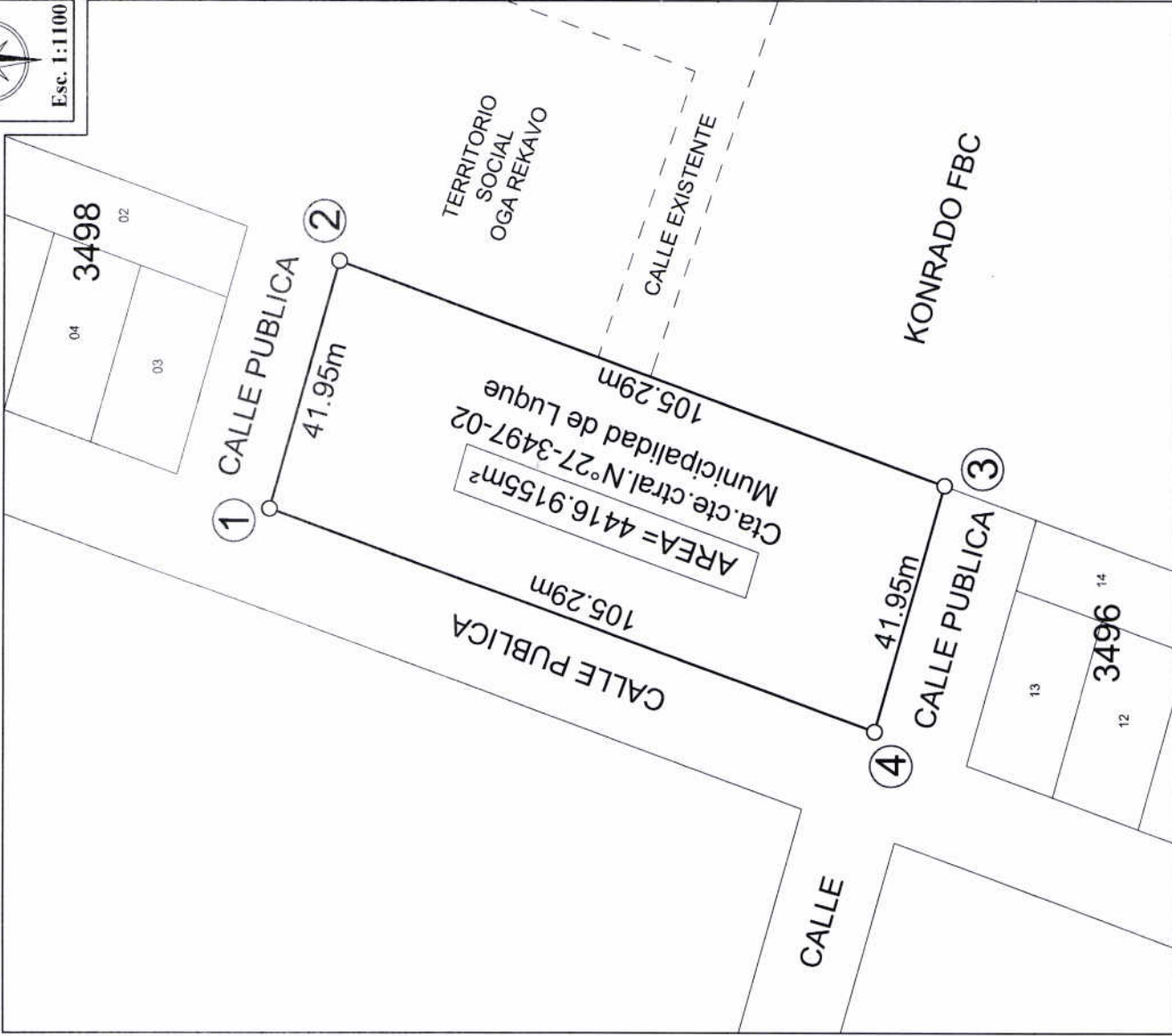

## **INFORME PERICIAL**

Corresponde al **PLANO DE UBICACIÓN GEO-REFERENCIADO, MUNICIPAL** Ocupante **TERRITORIO SOCIAL REFUGIO NAVIDAD;** ubicado en el Distrito de **LUQUE**, lugar denominado **"CAÑADA GARAY KM 20"**,. Cuyos datos técnicos son los siguientes:

### **DATOS TECNICOS:**

- AL NORTE:** mide 41.95m. (Cuarenta y un metros con noventa y cinco centímetros), y linda con Calle Publica.-
- AL SUR :** mide 41.95m. (Cuarenta y un metros con noventa y cinco centímetros), y linda con Calle Publica.-
- AL ESTE :** mide 105.29m. (Ciento cinco metros con veintinueve centímetros), y linda con KONRADO FBC, Calle Existente y Territorio Social Oga Rekavo.-
- AL OESTE :** mide 105.29m. (Ciento cinco metros con veintinueve centímetros), y linda con Calle Publica.-
- SUPERFICIE:** **4416.9155m<sup>2</sup>** - (Cuatro mil cuatrocientos dieciséis metros cuadrados con nueve mil ciento cincuenta y cinco centímetros cuadrados).-

### **REFERENCIA GEOGRAFICA Coordenadas UTM-WGS84**

**Punto 1:** N = 7205609.20      E = 454537.80

**Punto 3:** N = 7205499.18      E = 454541.60

Es mi Informe.  
Fecha 10/09/2020



**TOMAS AYALA A.**  
Lic Ciencias Geográficas  
Mat. N° 238 - M.O.PC

## **INFORME PERICIAL**

Corresponde al **PLANO DE UBICACIÓN GEO-REFERENCIADO, MUNICIPAL** Ocupante **TERRITORIO SOCIAL REFUGIO NAVIDAD;** ubicado en el Distrito de **LUQUE**, lugar denominado **"CAÑADA GARAY KM 20"**,. Cuyos datos técnicos son los siguientes:

### **DATOS TECNICOS:**

**AL NORTE:** mide 41.95m. (Cuarenta y un metros con noventa y cinco centímetros), y linda con Calle Publica.-

**AL SUR :** mide 41.95m. (Cuarenta y un metros con noventa y cinco centímetros), y linda con Calle Publica.-

**AL ESTE :** mide 105.29m. (Ciento cinco metros con veintinueve centímetros), y linda con KONRADO FBC, Calle Existente y Territorio Social Oga Rekavo.-

**AL OESTE :** mide 105.29m. (Ciento cinco metros con veintinueve centímetros), y linda con Calle Publica.-

**SUPERFICIE:** **4416.9155m<sup>2</sup>** - (Cuatro mil cuatrocientos dieciséis metros cuadrados con nueve mil ciento cincuenta y cinco centímetros cuadrados).-

### **REFERENCIA GEOGRAFICA Coordenadas UTM-WGS84**

**Punto 1:** N = 7205609.20      E = 454537.80

**Punto 3:** N = 7205499.18      E = 454541.60

Es mi Informe.  
Fecha 10/09/2020



**TOMAS AYALA A.**  
*Lic Ciencias Geográficas*  
Mat. N° 238 - M.O.PC

## INFORME PERICIAL

Corresponde al **PLANO DE UBICACIÓN GEO-REFERENCIADO, MUNICIPAL** Ocupante **TERRITORIO SOCIAL REFUGIO NAVIDAD;** ubicado en el Distrito de **LUQUE,** lugar denominado **“CAÑADA GARAY KM 20”,**. Cuyos datos técnicos son los siguientes:

### DATOS TECNICOS:

- AL NORTE:** mide 41.95m. (Cuarenta y un metros con noventa y cinco centímetros), y linda con Calle Publica.-
- AL SUR :** mide 41.95m. (Cuarenta y un metros con noventa y cinco centímetros), y linda con Calle Publica.-
- AL ESTE :** mide 105.29m. (Ciento cinco metros con veintinueve centímetros), y linda con KONRADO FBC, Calle Existente y Territorio Social Oga Rekavo.-
- AL OESTE :** mide 105.29m. (Ciento cinco metros con veintinueve centímetros), y linda con Calle Publica.-
- SUPERFICIE:** **4416.9155m<sup>2</sup>** - (Cuatro mil cuatrocientos dieciséis metros cuadrados con nueve mil ciento cincuenta y cinco centímetros cuadrados).-

### REFERENCIA GEOGRAFICA Coordenadas UTM-WGS84

**Punto 1:** N = 7205609.20      E = 454537.80

**Punto 3:** N = 7205499.18      E = 454541.60

Es mi Informe.  
Fecha 10/09/2020



**TOMAS AYALA A.**  
Lic Ciencias Geográficas  
Mat. N° 238 - M.O.P.C

## **INFORME PERICIAL**

Corresponde al **PLANO DE UBICACIÓN GEO-REFERENCIADO, MUNICIPAL** Ocupante **TERRITORIO SOCIAL REFUGIO NAVIDAD;** ubicado en el Distrito de **LUQUE**, lugar denominado **"CAÑADA GARAY KM 20"**,. Cuyos datos técnicos son los siguientes:

### **DATOS TECNICOS:**

- AL NORTE:** mide 41.95m. (Cuarenta y un metros con noventa y cinco centímetros), y linda con Calle Publica.-
- AL SUR :** mide 41.95m. (Cuarenta y un metros con noventa y cinco centímetros), y linda con Calle Publica.-
- AL ESTE :** mide 105.29m. (Ciento cinco metros con veintinueve centímetros), y linda con KONRADO FBC, Calle Existente y Territorio Social Oga Rekavo.-
- AL OESTE :** mide 105.29m. (Ciento cinco metros con veintinueve centímetros), y linda con Calle Publica.-
- SUPERFICIE:** **4416.9155m<sup>2</sup>** - (Cuatro mil cuatrocientos dieciséis metros cuadrados con nueve mil ciento cincuenta y cinco centímetros cuadrados).-

### **REFERENCIA GEOGRAFICA Coordenadas UTM-WGS84**

**Punto 1:** N = 7205609.20      E = 454537.80

**Punto 3:** N = 7205499.18      E = 454541.60

Es mi Informe.  
Fecha 10/09/2020



**TOMAS AYALA A.**  
Lic Ciencias Geográficas  
Mat. N° 238 - M.O.PC

REGISTRO No. 238  
INSCRIPCIÓN No. 3137

M. O. P. C.

CONSTE QUE: El/La Señor/a AYALA ANDINO TOMAS



con Grado de LICENCIADO EN CIENCIAS GEOGRAFICAS  
y Título expedido por UNIVERSIDAD NACIONAL DE ASUNCION  
Registrado en UNIVERSIDAD NACIONAL DE ASUNCION  
en el Libro de Inscripción bajo No. 29 a fojas/folio 2  
Libro de Grados No. 1 se halla inscripto/a en el Ministerio de Obras  
Públicas y Comunicaciones; en el Registro de Profesionales **INGENIEROS**  
**ARQUITECTOS, AGRIMENSORES, TOPOGRAFOS** establecidos por Ley Nro. 179/64  
SE EXPIDE la constancia de Registro Profesional en el M. O. P. C. considerando el Art. 8º de  
la Ley Nro. 979 por el Año RENOVACION 2020

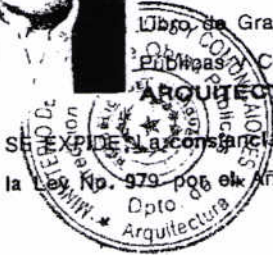

Encargado de Registro  
Arq. Alberto Lovera Mir  
Jefe Dpto. de Arquitectura  
D.O.P. - M.O.P.C

de ENERO de 2020  
Director de Obras Públicas  
Arq. José N. Kronawetter  
Director  
Dirección de Obras Públicas

 Municipalidad de Luque RUC 80008887 - 5		Numeración Interna <b>1344763</b>	Comprobante de Ingresos N° 9772
Contribuyente: 700130 - AYALA ANDINO TOMAS Dirección: M. DOMINGUEZ Y CERRO C. Referencia de Pago: Impuesto a la Patente Profesional		R.U.C.: 700130 Fecha: 08/01/2020 Nro. Pre-Liq: 1689232 Caja/Cajero: 8/101	
Rubro	Descripción	Importe	
113012	48 - Impuesto a la Patente Profesional	18.000	
113018	51 - Impuesto Al Papel Sellado Y Estampillas Municipales	1.000	
119010	103 - Contrib. Para Fondo de Prev. y Atención a Emer.	3.500	
142016	52 - Servicios Tecnicos y Administrativo En General	3.000	
Nro. Patente: 318 Profesion: TOPOGRAFO ESPECIALIZADO Año: 2020 - Período: 2020 Son guaraníes: <b>VEINTE Y CINCO MIL QUINIENTOS</b>			25.500

APELLIDOS - NOMBRES  
 AYALA ANDINO  
 TOMAS  
 FECHA DE NACIMIENTO  
 18-09-1949  
 SEXO  
 Masculino  
 LUGAR DE NACIMIENTO  
 ASUNCION  
 FECHA DE VENCIMIENTO  
 12-02-2024  
 348434



C 003-00771961-052  
 NACIONALIDAD PARAGUAYA  
 ESTADO CIVIL SOLTERO  
 IDPRY34343434  
 4909189M24021  
 AYALAKANDINO

**Comunidad "Refugio Navidad" – Cañada Garay, Luque**  
 Planilla de Declaración Jurada de Familias Ocupantes.

Nº	Nombre del Titular	C.I.Nº	Nombre del Cónyuge	C.I.Nº	E. Civil	Ciudad de Personas H.	Firma
1	Nldo Dionel Resalta Carballo	4780196	Marta Ibemí Marín	5.162.232	conyuge	4 (cuatro)	
2	Carmen Griselda Carvalan Gayoso	4917812			soltera	2 (dos)	
3	Julia Gayoso de Carvalan	1.076.424	Cleto Wilfrido Carvalan Cubilla	999121	casado	3 (tres)	
4	Cristian Ariel Encina	8.571.609	Marcy Ramona Martínez Britos	4.819.022	casado	4 (cuatro)	
5	Ana Habel Ramos Zotelo	6.270.612	Jose Damian Perez Medina	4968.670	conyuge	5 (cinco)	
6	Eladio Florez	2.535.963	Benita Peziera de Flores	3.002.760	casado	6 (seis)	
7	Nldo Osmar Ruiz Diaz Franco	4.237.946	Myrian Rodriguez Ramirez	5.209.945	conyuge	4 (cuatro)	
8	Lina Raquel Yeagos Meza	6.011.583	Diego Nigandro Zambria Gomez	3.993.662	casado	3 (tres)	
9	Maria Ramona Fleitas Duarte	6.649.234	Delis Osmar Dominguez	7.962.128	casado	2 (dos)	
10	Maria Del Rosario Aringaza Diaz	3799.202	Antonio Estanislao Fleitas Duarte	6.010.266	conyuge	8 (ocho)	
11	Luis Britonio Villalba Cabrera	5.393.194	Miriam Adela Fleita Duarte	7.923.653	conyuge	2 (dos)	
12	Luz Maribel Rojas Dominguez	2.493.199			soltera	4 (cuatro)	
13	Julio Ygnacio Torres Carbozo	4800608	Luz Mercedes Martinez Carbozo	5795.552	casado	4 (cuatro)	
14	Clara Evelin Trombetta	1.462.472	Bernardo Brinda	1861.012	conyuge	4 (cuatro)	
15	Adren Danilo Minella Gonzalez	3.251.777	Rebeca del Rosario Nivente Adon	5.352.92.5	conyuge	4 (cuatro)	

.....  
 Presidente de Comisión V.

Telf:.....

Julio Torres

Secretario de Comisión V.

Telf:.....

000023

000028









































