



Congreso Nacional  
Honorable Cámara de Diputados  
Despacho Legislativo

Misión: "Legislar y controlar en representación del pueblo, mediante una gestión eficiente, eficaz y transparente"

Asunción, 20 de marzo de 2024

Señor  
Dip. Nacional **RAUL LUIS LATORRE**, Presidente  
Honorable Cámara de Diputados  
Presente.

|                                   |                 |
|-----------------------------------|-----------------|
| <b>H. CAMARA DE DIPUTADOS</b>     |                 |
| SECRETARIA GENERAL                |                 |
| DIRECCION DE PROYECTOS EN ESTUDIO |                 |
| Fecha de Entrada Asunción:.....   |                 |
| Según Acta N°.....                | Sesión.....     |
| Expediente N°.....                | <b>76647---</b> |

Tenemos el agrado de dirigirme a Ud., y por su intermedio a los apreciados colegas, con el objeto de presentar a vuestra consideración el Proyecto de Ley "QUE DECLARA DE INTERES SOCIAL Y EXPROPIA A FAVOR DE MINISTERIO DE URBANISMO, VIVIENDA Y HÁBITAT (MUVH), LA FINCA MATRIZ N° 3.049, PADRON MATRIZ N° 3163, DEL DISTRITO DE MINGA GUAZÚ, UBICADO EN LA CALLE 15 ACARAY, LUGAR DENOMINADO "ASENTAMIENTO NUEVO HORIZONTE" DISTRITO DE MINGA GUAZU, DEPARTAMENTO DE ALTO PARANÁ, PARA SU POSTERIOR TRANSFERENCIA A TITULO ONEROSO A FAVOR DE LOS ACTUALES OCUPANTES".

Señor Presidente, el Artículo 100 de la Constitución Nacional establece que todos los habitantes de la República tienen derecho a una vivienda digna y que el Estado establecerá las condiciones para hacer efectivo este derecho, y promoverá planes de viviendas de **interés social**, especialmente las destinadas a familias de escasos recursos, mediante sistemas de financiamiento adecuados.

También en la misma Carta Magna se admite la expropiación por causa de **interés social**, que será determinada cada caso por ley garantizando una justa indemnización a los propietarios.

El presente Proyecto de Ley apunta a los artículos citados más arriba y pretende regularizar la ocupación pacífica de 54 (cincuenta y cuatro) familias, en el cual tienen introducidas mejoras consistentes en viviendas construidas con materiales cocidos y otras con maderas, con servicio de energía eléctrica, agua potable de pozo común. Las familias fueron debidamente censadas por la Municipalidad de Minga Guazú, habiéndose emitido la Resolución N° 657/2017 "POR LA QUE SE DECLARÓ DE "INTERES SOCIAL" EL ASENTAMIENTO NUEVO HORIZONTE CON FINES DE EXPROPIACIÓN, UBICADO EN UN INMUEBLE IDENTIFICADO COMO FINCA N° 3.049 Y PADRÓN N° 3.163 DEL KM. 15 ACARAY DEL DISTRITO DE MINGA GUAZÚ".

En el proyecto se prevé el pago indemnizatorio a los propietarios (así como lo estipula la Constitución Nacional). Una vez sancionada y promulgada la ley, la SAS

Lic. *Roya N. Torres B.*  
Diputada Nacional

HONORABLE CAMARA DE DIPUTADOS  
DIRECCION DE MESA DE ENTRADA  
FECHA DE RECEPCION

DIA 21 MES Marzo AÑO 2024

HORA: 13:08

Marycarmen Tejera  
RESPONSABLE

CONTIENE .... 180 ... PAGINAS

Acompaña MM, derivado a la C.G.D.L

Obs: En los sigts. folios 10, 12, 54 en el dorso tienen un sello q dice en blanco.

\* En el dorso del folio 5 tiene el sello de ME => (+1 Pag)



*Congreso Nacional  
Honorable Cámara de Diputados  
Despacho Legislativo*

Misión: "Legislar y controlar en representación del pueblo, mediante una gestión eficiente, eficaz y transparente"

---

realizará los trámites pertinentes al loteamiento y transferencias de la finca expropiada a los ocupantes.

Por estos breves fundamentos, y en la seguridad de que con la aprobación del presente Proyecto de Ley dará una solución jurídico-social al problema que afecta a estas familias compatriotas, solicito se ponga a consideración de los señores diputados el presente Proyecto de Ley.

Sin otro particular saludamos al Señor Presidente y demás miembros atentamente.

### **EXPOSICIÓN DE MOTIVOS**

El Artículo 100 de la Constitución Nacional establece que todos los habitantes de la República tienen derecho a una vivienda digna y que el Estado establecerá las condiciones para hacer efectivo este derecho, y promoverá planes de viviendas de **interés social**, especialmente las destinadas a familias de escasos recursos, mediante sistemas de financiamiento adecuados.

También en la misma Carta Magna se admite la expropiación por causa de **interés social**, que será determinada cada caso por ley garantizando una justa indemnización a los propietarios.

El presente Proyecto de Ley apunta a los artículos citados más arriba y pretende regularizar la ocupación pacífica de 54 familias, en el cual tienen introducidas mejoras consistentes en viviendas construidas con materiales cocidos y otras con maderas, con servicio de energía eléctrica, agua potable de pozo común.

En el proyecto se prevé el pago indemnizatorio a los propietarios (así como lo estipula la Constitución Nacional). Una vez sancionada y promulgada la ley, la SAS realizará los trámites pertinentes al loteamiento y transferencias de la finca expropiada a los ocupantes.

Lic. Royra N. Torres B.  
Diputada Nacional



*Congreso Nacional  
Honorable Cámara de Diputados  
Despacho Legislativo*

Misión: "Legislar y controlar en representación del pueblo, mediante una gestión eficiente, eficaz y transparente"

LEY N°...

**"QUE DECLARA DE INTERES SOCIAL Y EXPROPIA A FAVOR DE MINISTERIO DE URBANISMO, VIVIENDA Y HÁBITAT (MUVH), LA FINCA MATRIZ N° 3.049, PADRON MATRIZ N° 3163, DEL DISTRITO DE MINGA GUAZÚ, UBICADO EN LA CALLE 15 ACARAY, LUGAR DENOMINADO "ASENTAMIENTO NUEVO HORIZONTE" DISTRITO DE MINGA GUAZU, DEPARTAMENTO DE ALTO PARANÁ, PARA SU POSTERIOR TRANSFERENCIA A TITULO ONEROSO A FAVOR DE LOS ACTUALES OCUPANTES "**

EL CONGRESO DE LA NACION PARAGUAYA SANCIONA CON FUERZA DE LEY:

**Artículo 1º.-** Declárese de Interés Social y Expropiase a favor de MINISTERIO DE URBANISMO, VIVIENDA Y HÁBITAT (MUVH), un inmueble individualizado como Finca Matriz N° 3.049, Padrón Matriz N° 3163, del Distrito de Minga Guazú, ubicado en la calle 15 Acaray, lugar denominado "Asentamiento Nuevo Horizonte", Departamento de Alto Paraná, para su posterior transferencia a título oneroso a favor de los actuales ocupantes del "Asentamiento Nuevo Horizonte".

**Artículo 2º.-** Procédase a indemnizar a la persona que legítimamente acredite la calidad de propietario de la finca expropiada, conforme con lo dispuesto en el Artículo 109 de la Constitución Nacional y las leyes. MINISTERIO DE URBANISMO, VIVIENDA Y HÁBITAT (MUVH) y el propietario acordarán en un plazo no mayor a 90 (noventa) días el precio del inmueble expropiado. En caso de no haber acuerdo en el citado plazo, las partes recurrirán al Juzgado de Primera Instancia que corresponda, a los efectos de la determinación judicial del precio.

**Artículo 3º.-** En el caso que el MINISTERIO DE URBANISMO, VIVIENDA Y HÁBITAT (MUVH) no cuente con fondos para cumplir con esta obligación, deberá incluir el monto acordado o determinado en su proyecto de Presupuesto General para el ejercicio posterior a la promulgación de la presente Ley, a fin de su aprobación en el Presupuesto General de Gastos de la Nación, para indemnizar a, el o los propietarios.

**Artículo 4º.-** La transferencia de los lotes a los ocupantes se realizará después de comprobarse fehacientemente que los mismos y sus cónyuges no poseen otros inmuebles en el territorio de la Republica, a través de certificados de no poseer bienes inmuebles. En caso que los certificados emitan informes negativos, la transferencia se realizará previa Declaración Jurada, de no poseer inmuebles, la que será firmada por el beneficiario.

**Artículo 5º.-** Los trámites de loteamiento, administración, venta y transferencia de la finca expropiada a los actuales ocupantes, quedará a cargo de la Secretaria de Acción Social (SAS).

**Artículo 6º.-** Comuníquese al Poder Ejecutivo.

Lic. Royo W. Torres B.  
Diputado Nacional

4

*Sesquicentenario de la Epopeya Nacional 1864-1870-*



*Congreso Nacional  
Honorable Cámara de Diputados  
Despacho Legislativo*

Misión: "Legislar y controlar en representación del pueblo, mediante una gestión eficiente, eficaz y transparente"

Asunción, 20 de marzo de 2024

*Su Excelencia;*

*Dip. Nac. Raúl Latorre, Presidente.*

**HONORABLE CÁMARA DE DIPUTADOS.**

**E. \_\_\_\_\_ S. \_\_\_\_\_ D.**

Me dirijo a Usted, y por su intermedio en donde corresponda, a los efectos de Solicitar el reemplazo del Expediente N° D-2476438 por el siguiente Proyecto de Ley "QUE DECLARA DE INTERES SOCIAL Y EXPROPIA A FAVOR DE MINISTERIO DE URBANISMO, VIVIENDA Y HÁBITAT (MUVH), LA FINCA MATRIZ N° 3.049, PADRON MATRIZ N° 3163, DEL DISTRITO DE MINGA GUAZÚ, UBICADO EN LA CALLE 15 ACARAY, LUGAR DENOMINADO "ASENTAMIENTO NUEVO HORIZONTE" DISTRITO DE MINGA GUAZU, DEPARTAMENTO DE ALTO PARANÁ, PARA SU POSTERIOR TRANSFERENCIA A TITULO ONEROSO A FAVOR DE LOS ACTUALES OCUPANTES "

Sin otro motivo en particular, me despido de Usted muy atentamente.

*Lic. Royal N. Torres B.*  
Diputada Nacional

**Lic. Royal N. Torres B.**  
**DIPUTADA NACIONAL**

HONORABLE CAMARA DE DIPUTADOS  
DIRECCION DE MESA DE ENTRADA  
FECHA DE RECEPCION

| PIA | MES   | AÑO  |
|-----|-------|------|
| 21  | Marzo | 2024 |

HORA: 13:07

Marycarmen Tejera  
RESPONSABLE

capilla

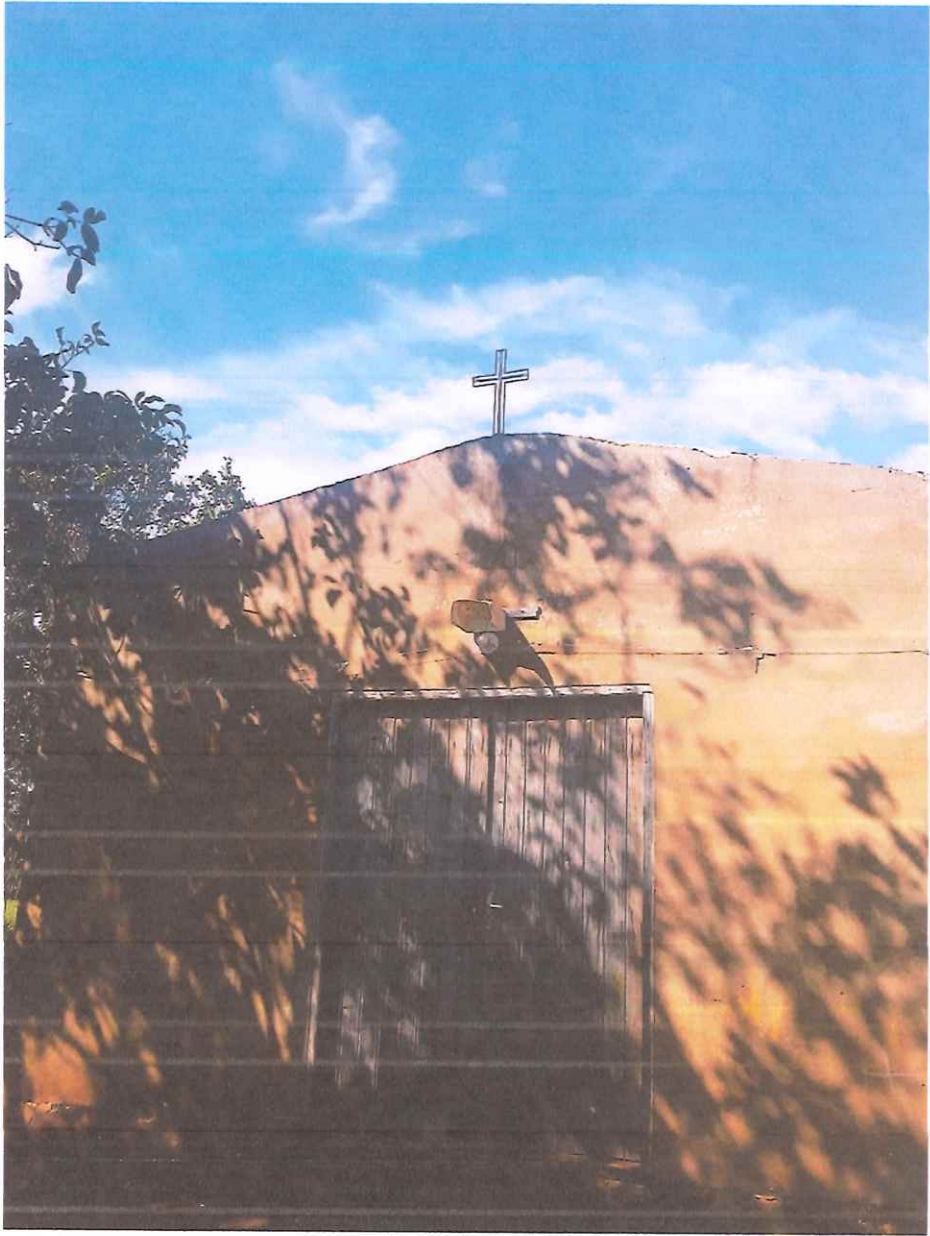



### CENSO GENERAL

COMUNIDAD: Miedo Horizonte ASAKAWAY

LOCALIDAD: Mingüa Quá Su

REFERENTE: \_\_\_\_\_

| Nº | NOMBRE Y APELLIDO                          | C.I N°         | ESTADO CIVIL   | HIJOS    | CELULAR             | OBS. |
|----|--|----------------|----------------|----------|---------------------|------|
|    | <u>Chane G.</u><br><u>Ponce de León G.</u> | <u>4314920</u> | <u>soltera</u> | <u>3</u> | <u>092257617120</u> |      |
|    |  |                |                |          |                     |      |
|    |  |                |                |          |                     |      |
|    |  |                |                |          |                     |      |
|    |  |                |                |          |                     |      |
|    |  |                |                |          |                     |      |
|    |  |                |                |          |                     |      |
|    |  |                |                |          |                     |      |
|    |  |                |                |          |                     |      |
|    |  |                |                |          |                     |      |
|    |  |                |                |          |                     |      |
|    |  |                |                |          |                     |      |
|    |  |                |                |          |                     |      |
|    |  |                |                |          |                     |      |
|    |  |                |                |          |                     |      |
|    |  |                |                |          |                     |      |
|    |  |                |                |          |                     |      |
|    |  |                |                |          |                     |      |
|    |  |                |                |          |                     |      |
|    |  |                |                |          |                     |      |
|    |  |                |                |          |                     |      |
|    |  |                |                |          |                     |      |
|    |  |                |                |          |                     |      |
|    |  |                |                |          |                     |      |
|    |  |                |                |          |                     |      |
|    |  |                |                |          |                     |      |
|    |  |                |                |          |                     |      |
|    |  |                |                |          |                     |      |
|    |  |                |                |          |                     |      |
|    |  |                |                |          |                     |      |

00

15

chane



9

10

# INFORME PERICIAL

## PLANO DE UBICACIÓN GEORREFERENCIADA

A los siete días del mes de octubre del año dos mil veintiún, procedí a practicar las operaciones técnicas para catastramiento y ubicación georreferenciado de un inmueble con los siguientes detalles:

- \* **Padrón Matriz N°:** 3.163 de Minga Guazu.
- \* **Finca Matriz N°:** 3.049 de Minga Guazu.
- \* **Ubicación:** Calle 15 Acaray - Distrito de Minga Guazu - Dpto. Alto Paraná.
- \* **Datos Geograficos:**
  - Equipo: Gns South G1
  - Tipo y Tiempo de Medición: Auto Posicionamiento y 20 Eposcas de Obs.
  - Proyección: Utm / Huso-Zona 21 Sur
  - Elipsoide: WGS 84
- \* **Propietario:** Faro Inmuebles S.A.
- \* **A transferirse a favor del:** Ministerio de Desarrollo Social "Asentamiento Nuevo Horizonte"
- Domicilio Legal:** Calle 15 Acaray - Distrito de Minga Guazu - Dpto. Alto Paraná.
- \* **Profesional:** Lic. Federico Ullon Chamorro      \* **Reg. MOPC N°:** 105
- Título:** Lic. En Ciencias Geográficas      \* **Tel. N°:** (0973) 828 631
- E-mail:** agromapcde@gmail.com



LOS DETALLES TÉCNICOS SON LOS SIGUIENTES:

• **FRACCION: A 1**

- LINEA 1 – 2:** Rumbo (S-78°54'11"-W; 157,48m) Sur, setenta y ocho grados, cincuenta y cuatro minutos, once segundos; Oeste, mide ciento cincuenta y siete metros con cuarenta y ocho centímetros y linda con Calle.
- LINEA 2 – 3:** Rumbo (N-04°21'17"-W; 383,73m) Norte, cuatro grados, veinte y un minutos, diez y siete segundos; Oeste, mide trescientos ochenta y tres metros con setenta y tres centímetros y linda con Derechos de Joaquín Rodríguez Villalba.
- LINEA 3 – 4:** Rumbo (S-89°12'41"-E; 157,02m) Sur, ochenta y nueve grados, doce minutos, cuarenta y un segundos; Este, mide ciento cincuenta y siete metros con dos centímetros y linda con Derechos Privados.
- LINEA 4 – 1:** Rumbo (S-04°21'20"-E; 351,16m) Sur, cuatro grados, veinte y un minutos, veinte segundos; Este, mide trescientos cincuenta y un metros con diez y seis centímetros y linda con Derechos de Joaquín Rodríguez Villalba.

**Superficie:** 5Has 6.253m<sup>2</sup> 0.500cm<sup>2</sup> (Cinco hectáreas, seis mil doscientos cincuenta y tres metros cuadrados con quinientos centímetros cuadrados).

**TABLA DE COORDENADAS**

| MOJON: | ESTE           | NORTE           |
|--------|----------------|-----------------|
| 2      | X = 726484.090 | Y = 7183012.000 |
| 3      | X = 726510.151 | Y = 7183394.844 |

Obs: Los rumbos son magnéticos

\* **Observación:**

- El presente plano fue realizado en gabinete conforme a las medidas, rumbos y ubicación proveídos por el solicitante, la propiedad no cuenta con título de propiedad; se aclara que la misma carece de valor Jurídico Legal en caso de estar superpuesta a derechos de terceros.

Es mi Informe.-

Federico Ullon Chamorro  
Lic. En Ciencias Geográficas  
Reg. Prof. N° 105

PROPIETARIO

PROFESIONAL

En blanco

En blanco

En blanco

**EN BLANCO**

**EN BLANCO**



**Municipalidad de Minga Guazú**  
**Junta Municipal**  
 Avda. Los Mingueros - Km. 16 Minga Guazú  
 ALTO PARANÁ - PARAGUAY  
 Tele-Fax 0644 20195

**RESOLUCION N° 657/2.017 J.M.**

**POR LA CUAL SE DECLARA DE "INTERES SOCIAL" EL ASENTAMIENTO NUEVO HORIZONTE CON FINES DE EXPROPIACION, UBICADO EN UN INMUEBLE IDENTIFICADO COMO FINCA N° 3.049 Y PADRON N° 3.163 DEL KM. 15 ACARAY DEL DISTRITO DE MINGA GUAZU.**

**VISTO:** La nota presentada por la Comisión de Fomento del km. 15 Acaray, quien solicita sea declarado de Interés Social el Asentamiento Nuevo Horizonte, ubicado en un inmueble identificado como Finca N° 3.049 y Padrón N° 3.163, del km. 15 Acaray del distrito de Minga Guazú, y

**CONSIDERANDO:** Que, el terreno en cuestión tiene una superficie total de 6 has. 1.462 m<sup>2</sup>. 5.000 cm<sup>2</sup>., corresponde a un loteamiento privado según las verificaciones realizadas por la División de Catastro y su informe de fecha 19/06/2.017, terreno que actualmente se halla ocupada por 120 familias de escasos recursos.

Que, la declaración de Interés Social del asentamiento es el primer paso para presentar un proyecto de Ley para la expropiación del terreno a favor del Estado Paraguayo a través de la Secretaría de Acción Social, para su posterior transferencia a título oneroso o gratuito a favor de sus actuales ocupantes y que la misma Institución o el Estado Paraguayo se encargará de indemnizar al propietario del inmueble en cuestión en caso de concretarse la expropiación.

Que, es atribución de la Institución Municipal según la Ley N° 3.966 Orgánica Municipal, respaldar y estimular el desarrollo humano y social de la comunidad.

Que, puesto a consideración del Plenario el dictamen favorable presentado por las Comisiones Pertinentes referente al pedido, ha recibido la aprobación de los Concejales Municipales.

**POR TANTO LA JUNTA MUNICIPAL DEL DISTRITO DE MINGA GUAZU, REUNIDA EN CONSEJO, SEGÚN ACTA N° 21,**

**RESUELVE:**

**Art. 1°.- DECLARAR de "Interés Social" el Asentamiento Nuevo Horizonte con fines de expropiación, ubicado en un inmueble identificado como Finca N° 3.049 y Padrón N° 3.163, del km. 15 Acaray del distrito de Minga Guazú.**

**Art. 2°.- Anotar, registrar, comunicar a quienes corresponda y cumplido archivar.**

**DADA EN LA SALA DE SESIONES DE LA JUNTA MUNICIPAL DEL DISTRITO DE MINGA GUAZU, A LOS VEINTE DIAS DEL MES DE JUNIO DEL AÑO DOS MIL DIEZ Y SIETE.**

Ldo. Remón Martínez Ordoñez  
 SECRETARIO GENERAL

Sr. Lucas Cobalero Ituriz  
 Presidente Junta Municipal



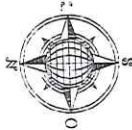

ESC. 1/3.500

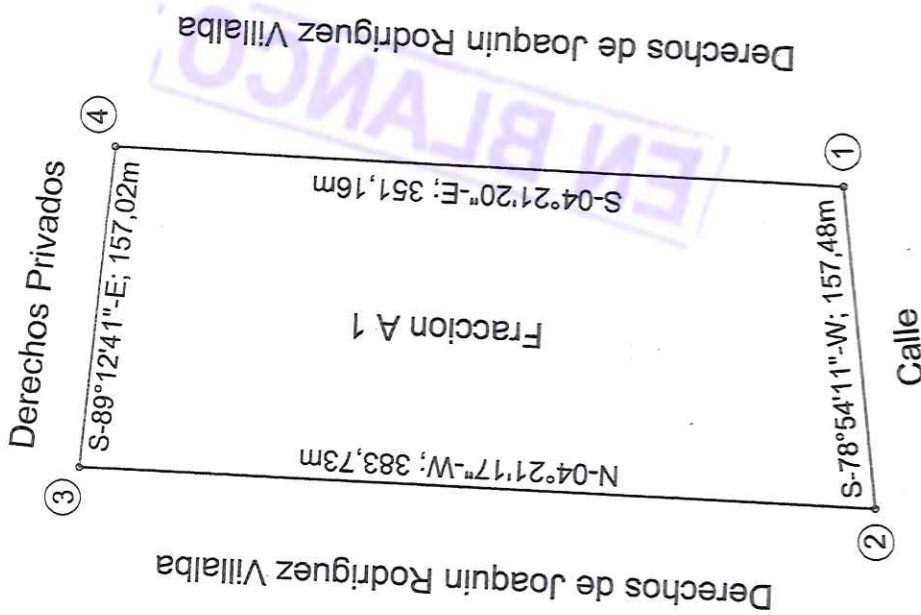

**Observación:**

El presente plano fue realizado en gabinete conforme a las medidas, rumbos y ubicación provistos por el solicitante, la propiedad no cuenta con título de propiedad; se aclara que la misma carece de valor Jurídico Legal en caso de estar superpuesta a derechos de terceros.

**TABLA DE COORDENADAS**

Equipo: Gns South G1  
Tipo y Tiempo de Medición:  
Auto Posicionamiento y 20 Épocas de Obs:  
Proyección: Utm / Huso-Zona 21 Sur  
Elipsoida: WGS 84

| MOJON: | ESTE           | NORTE           |
|--------|----------------|-----------------|
| 2      | X = 726484,090 | Y = 7183012,000 |
| 3      | X = 726510,151 | Y = 7183394,844 |

**SUPERFICIE:**

5Has 6.253m<sup>2</sup> 0.500cm<sup>2</sup>

Catastro:

Municipalidad:



**PLANO DE UBICACIÓN GEORREFERENCIADA**

**PADRON MATRIZ N°:** 3.163 de Minga Guazu  
**FINCA MATRIZ N°:** 3.049 de Minga Guazu  
**FRACCIÓN:** A 1

**UBICACIÓN:** Calle 15 Acaray - Distrito de Minga Guazu - Dpto. Alto Parana.

**PROPIETARIO:** Faro Inmuebles S.A.

**A transferirse a favor del:** Ministerio de Desarrollo Social "Asentamiento Nuevo Horizonte"

**DIRECCIÓN:** Calle 15 Acaray - Distrito de Minga Guazu - Dpto. Alto Parana.

**PROFESIONAL:** Lic. Federico Ullon Chamorro  
**REG. MOPC. N°:** 105

**TITULO:** Lic. En Ciencias Geograficas  
TEL.: (0973) 828 631  
(0993) 532 892  
E-mail: agromapcde@gmail.com

**N° DE PLANO:** 1/1

Federico Ullon Chamorro  
Lic. En Ciencias Geograficas  
Reg. PROFESIONAL

**FECHA:** 07/10/2021

PROPIETARIO

**EN BLANCO**

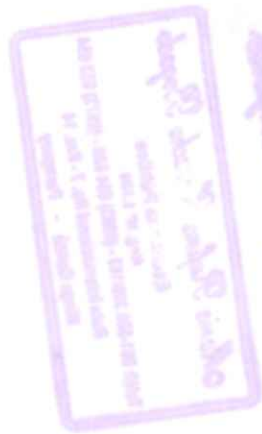

*Handwritten signature or text*

**EN BLANCO**



Comunidad - Nuevo Horizonte - 15 Akasó

Localidad = Mingá Quasa

Nombre = Edilio González Aguilar

CIN = 5341351

Estado Civil = Soltero

Hijos =

teléfono = 0973712508



15



Comunidade = Nuevo Horizonte 15 Akasas  
Localidad = Mingá Quásu

Nombre = Mariela Duarte

CZ N = 4032808

Eotodocn = Sltora

Hijos = 6

beLuloz =





Ector









17

23

Comunidad = Nuevos Horizontes Akaboy  
Localidad = Mingá Guasu

Nombre = Beatriz Micaela Villalba.

CZIN = 7402040

Estado = Solteira

Hijos = 2

betular =



Comunidad = Nuevo Horizonte Isakay

Localidad = Minga Guasu

Nombre = Pastor Dominguez coronel

CIN. = 3668193

Estado Civ. = Soltero

Celular = 0991429732



Pamela



27



Comunidad = Nuevos Horizonte ISAKARA.

Localidad = Mingá guasu

CIN = 5771054

Estado: soltero

Hijos = 1

Betular = 0994.99.116

OBS. =







Ever

30





Ruben

96



32



Comunidad: Nuevo Horizonte ISAKARAT

27

Localidad: Minga guasu

Nombre = Mario Ruben Irala Paredes

C.I.N = 3290996

Estado civil = Stteco

Hijo = 5

celular





CC - 00524-26-96-95-03-00-00/001



|                                  |                 |             |       |         |
|----------------------------------|-----------------|-------------|-------|---------|
| Comunidad                        | Nuevo Horizonte | 15 Akorobas |       |         |
| Localidad                        | Minga Quásce    |             |       |         |
| Nombre:                          | C.I.N           | Estadocim   | Hijos | celular |
| Natividad<br>Patricia<br>Soto.A. | 7378794         | Sitva       | 1     |         |
|                                  |                 |             |       |         |
|                                  |                 |             |       |         |
|                                  |                 |             |       |         |
|                                  |                 |             |       |         |

29  
035



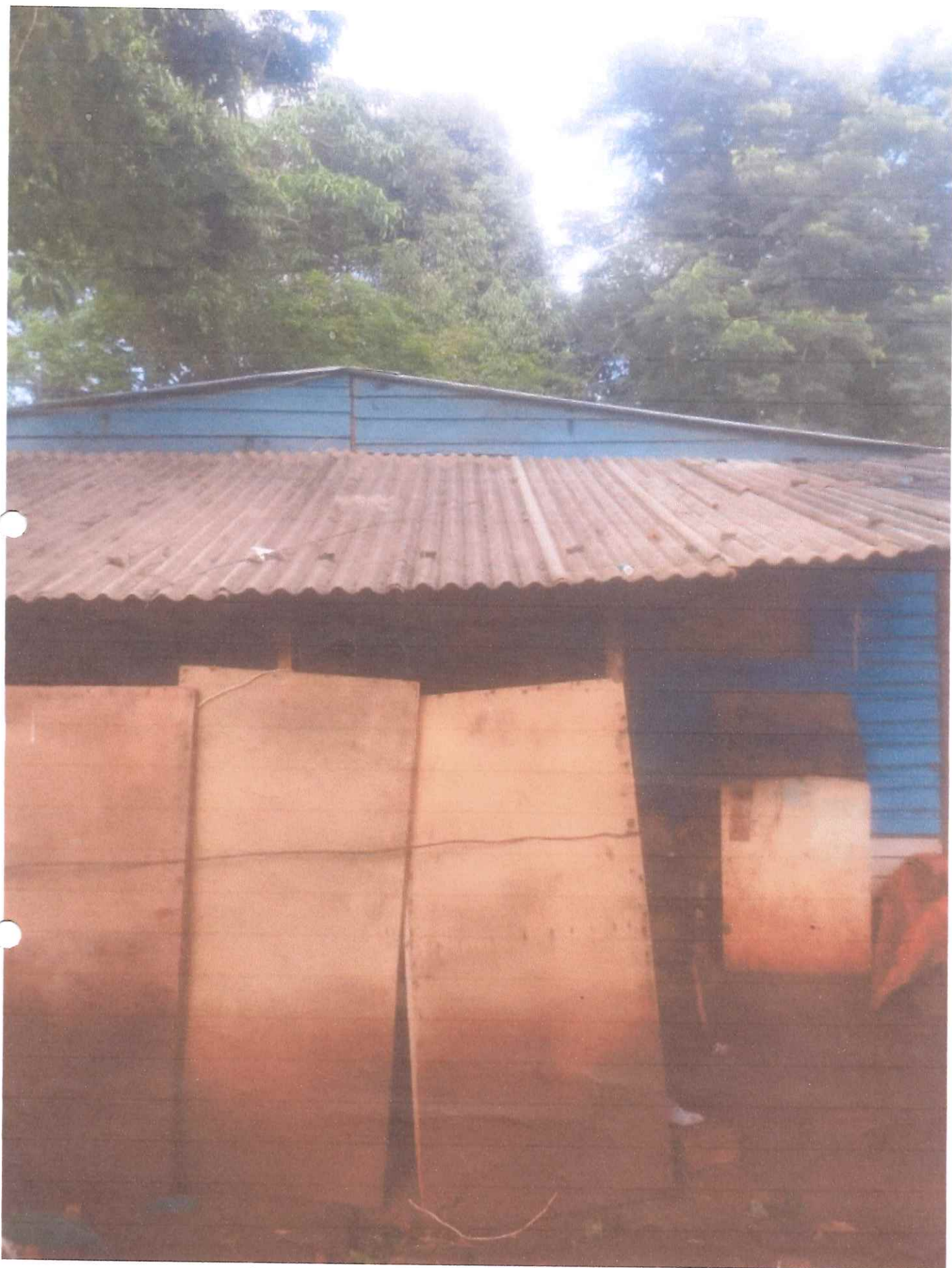

37





CC = 00524 - 26 - 96 95 - 002 - 00 - 00/004

38

39



Comunidad = Nuevo Horizonte IS Azuara.

Localidad = Minga Guasa.

| Nombres Apellido         | C. + N. | Estado Civil | Hijos | celular | OBS |
|--------------------------|---------|--------------|-------|---------|-----|
| Jose de Zarza<br>Fleitas | 7088862 | Soltero      | 3     |         |     |
|                          |         |              |       |         |     |





# CENSO GENERAL

COMUNIDAD: Nuevos Horizontes ISAKAROLY

LOCALIDAD: Mingò quásu

REFERENTE:

| Nº    | NOMBRE Y APELLIDO  | C.I N°  | ESTADO CIVIL | HIJOS | CELULAR    | OBS. |
|-------|--------------------|---------|--------------|-------|------------|------|
|       | Adelqui Ramon      | 4906792 | Sltro        | 4     | 0971307929 |      |
|       | Gonzalez cristaldo |         |              |       |            |      |
|       |                    |         |              |       |            |      |
|       |                    |         |              |       |            |      |
|       |                    |         |              |       |            |      |
|       |                    |         |              |       |            |      |
|       |                    |         |              |       |            |      |
|       |                    |         |              |       |            |      |
|       |                    |         |              |       |            |      |
|       |                    |         |              |       |            |      |
|       |                    |         |              |       |            |      |
|       |                    |         |              |       |            |      |
|       |                    |         |              |       |            |      |
|       |                    |         |              |       |            |      |
|       |                    |         |              |       |            |      |
|       |                    |         |              |       |            |      |
|       |                    |         |              |       |            |      |
|       |                    |         |              |       |            |      |
|       |                    |         |              |       |            |      |
|       |                    |         |              |       |            |      |
|       |                    |         |              |       |            |      |
|       |                    |         |              |       |            |      |
|       |                    |         |              |       |            |      |
|       |                    |         |              |       |            |      |
|       |                    |         |              |       |            |      |
|       |                    |         |              |       |            |      |
|       |                    |         |              |       |            |      |
|       |                    |         |              |       |            |      |
|       |                    |         |              |       |            |      |
|       |                    |         |              |       |            |      |
| CCC = |                    |         |              |       |            | ○    |
| Ite = |                    |         |              |       |            |      |
| M =   |                    |         | 43           |       |            |      |

Wilson







Bals

39

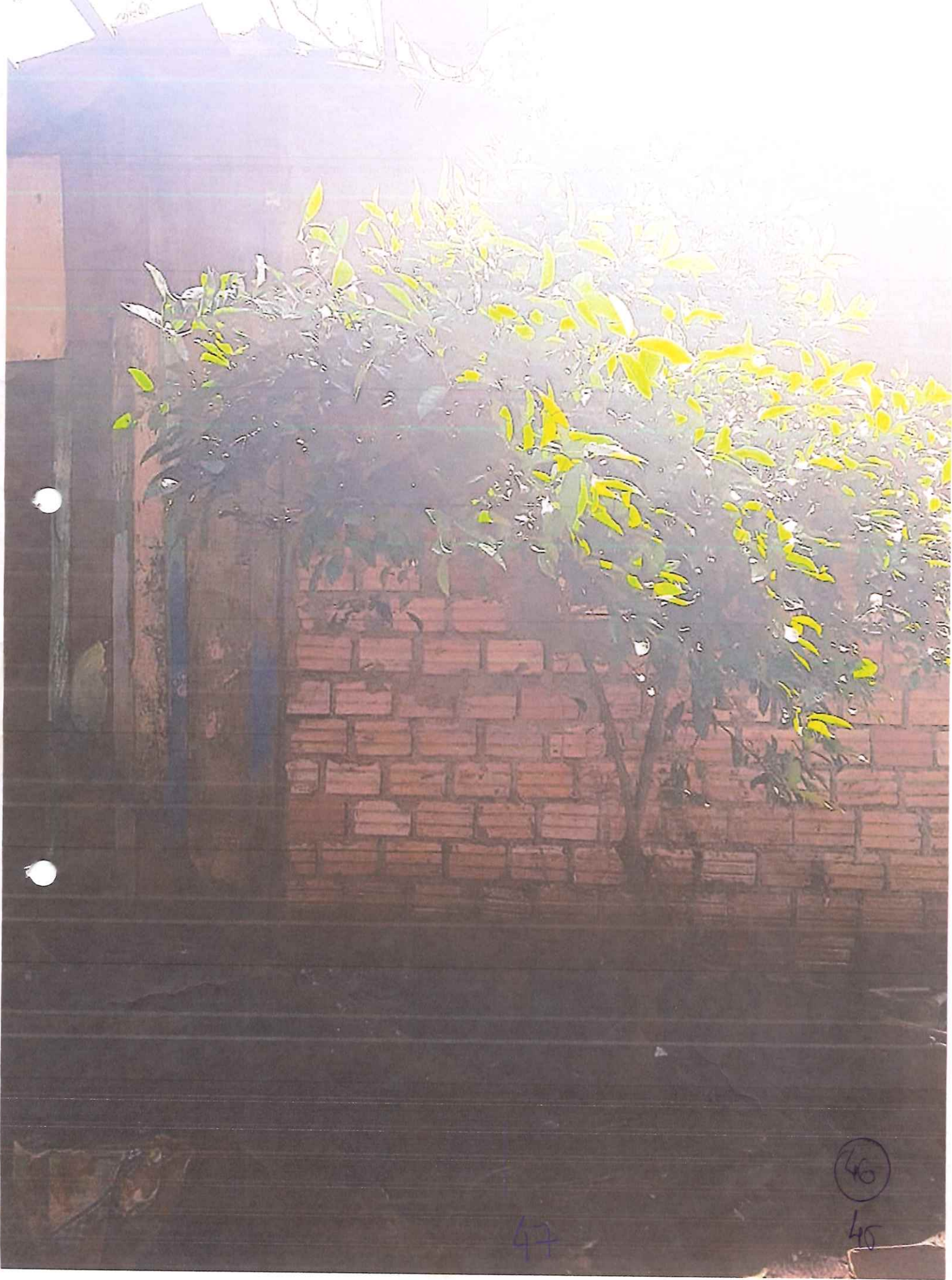

47

46

45



Wilson



49

41

### CENSO GENERAL

COMUNIDAD: Nuevo Horizonte 15 A Karda

LOCALIDAD: Miguelo Quetz

REFERENTE:

| N° | NOMBRE Y APELLIDO | C.I N°  | ESTADO CIVIL | HIJOS | CELULAR   | OBS. |
|----|-------------------|---------|--------------|-------|-----------|------|
|    | Wilson Paredes    | 5712399 | ste 00       | 1     | 994991116 |      |
|    |                   |         |              |       |           |      |
|    |                   |         |              |       |           |      |
|    |                   |         |              |       |           |      |
|    |                   |         |              |       |           |      |
|    |                   |         |              |       |           |      |
|    |                   |         |              |       |           |      |
|    |                   |         |              |       |           |      |
|    |                   |         |              |       |           |      |
|    |                   |         |              |       |           |      |
|    |                   |         |              |       |           |      |
|    |                   |         |              |       |           |      |
|    |                   |         |              |       |           |      |
|    |                   |         |              |       |           |      |
|    |                   |         |              |       |           |      |
|    |                   |         |              |       |           |      |
|    |                   |         |              |       |           |      |
|    |                   |         |              |       |           |      |
|    |                   |         |              |       |           |      |
|    |                   |         |              |       |           |      |
|    | ccc =             |         |              |       |           |      |
|    | lta =             |         |              |       |           |      |
|    | M =               |         |              |       |           |      |

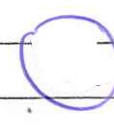



Oracio







EN BLANCO

187528

8505143

Asociación de Estudiantes de la Universidad de Chile

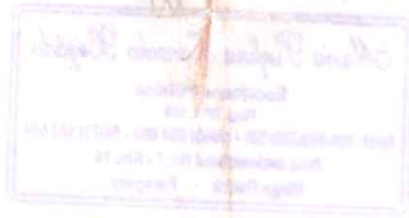

EN BLANCO

EN BLANCO

Nelson



55



47







Cirifo



59

0



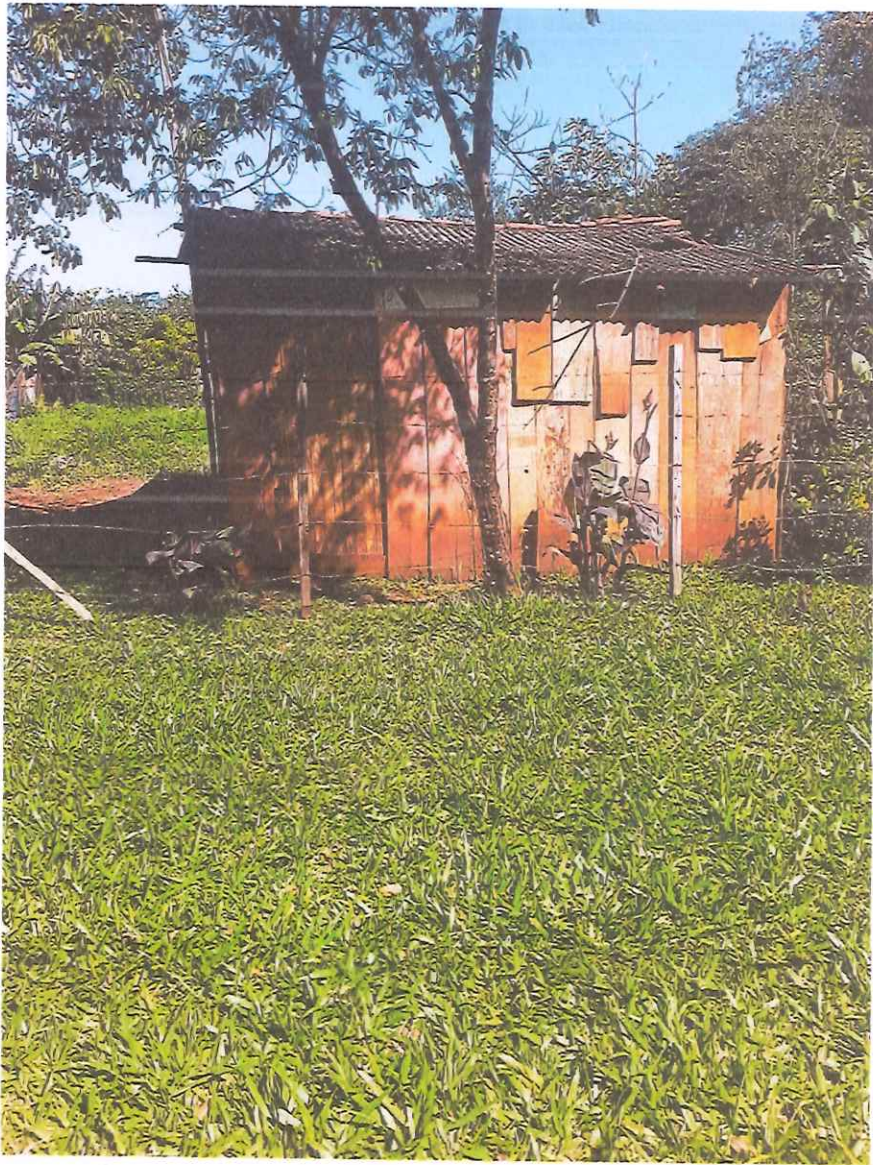

61

(1)







# Faustina



34-13

65



Y. Limi

59



67-









Petrona

63



71





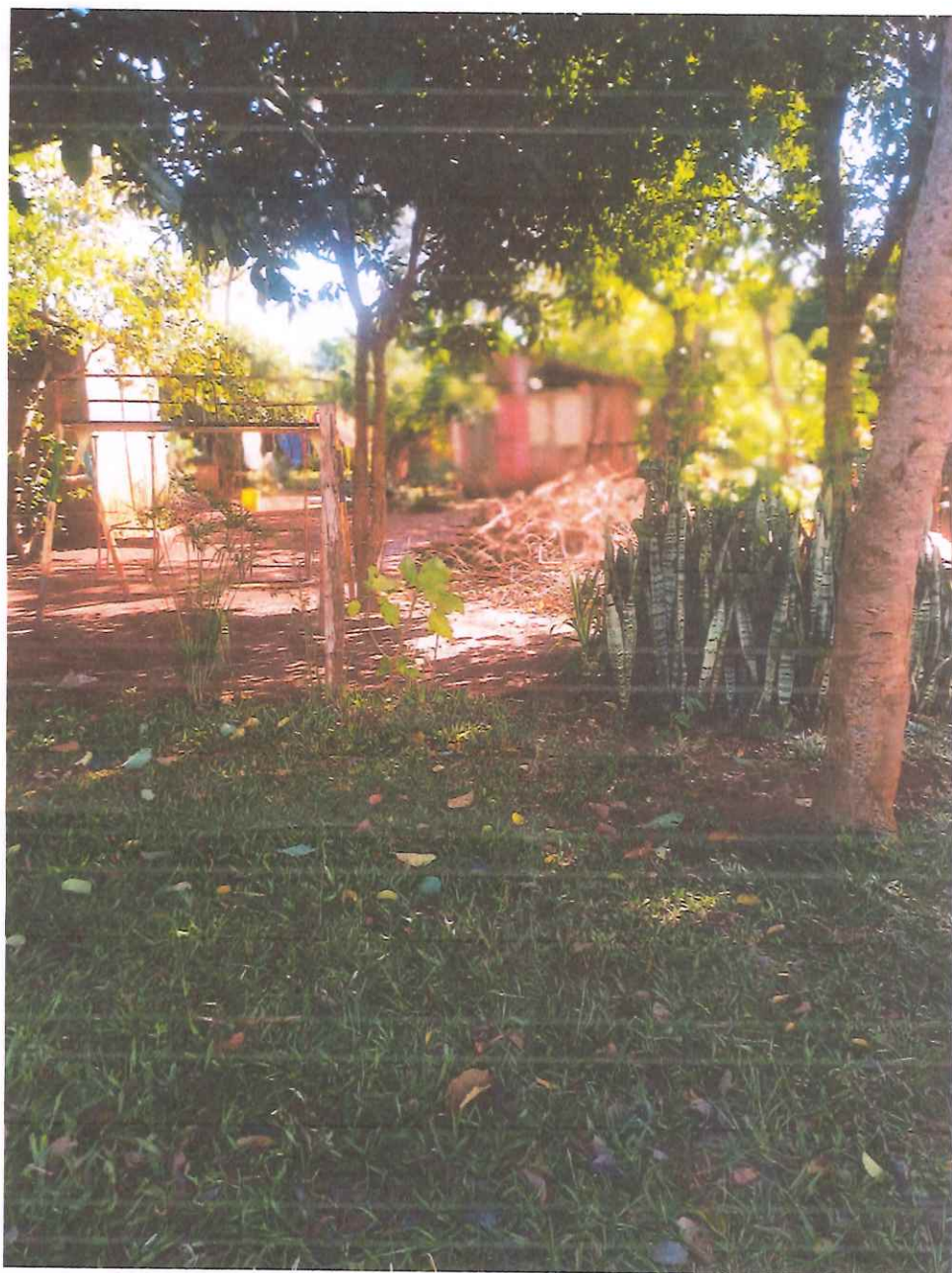





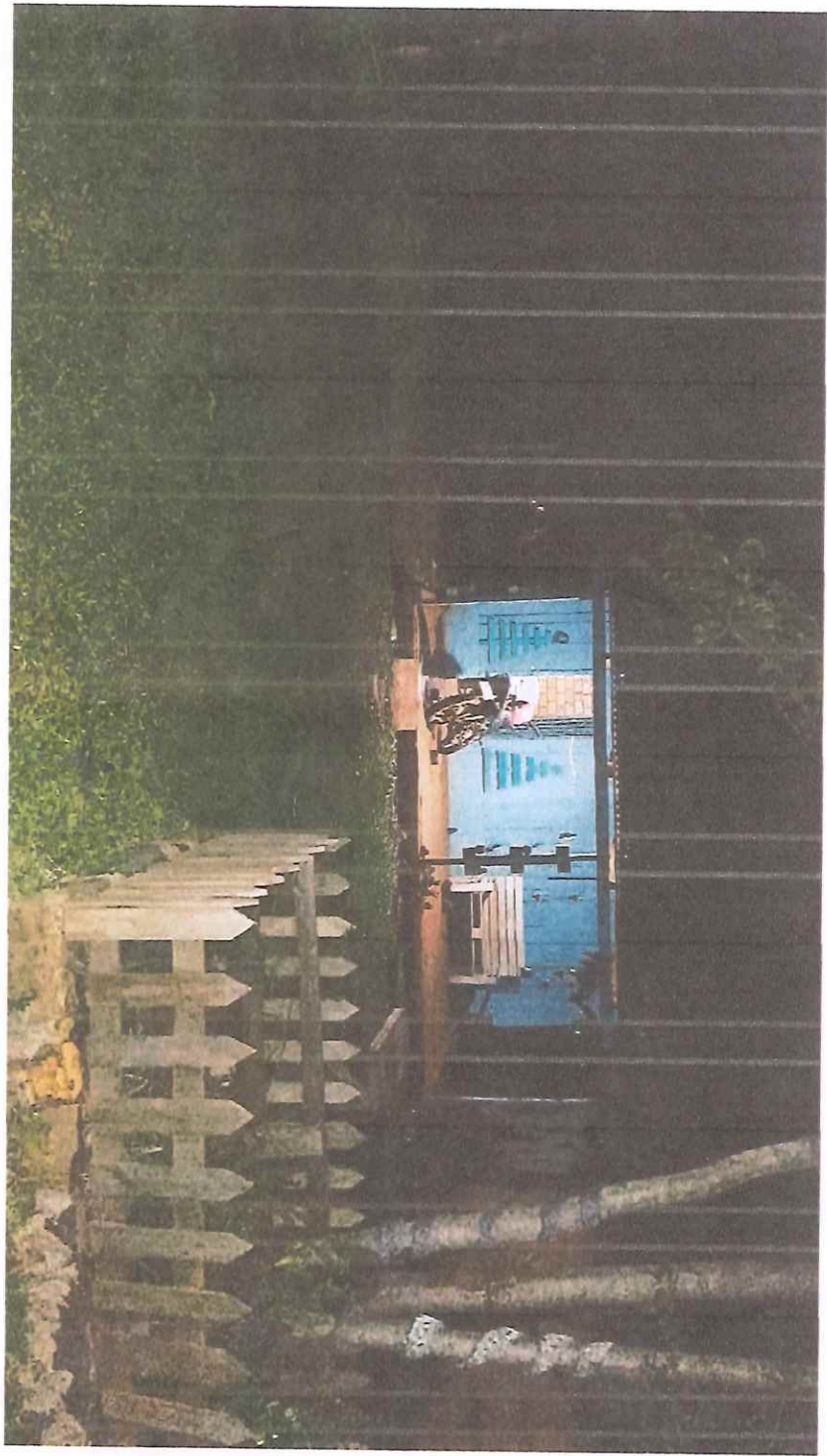

76























86







# Ramona

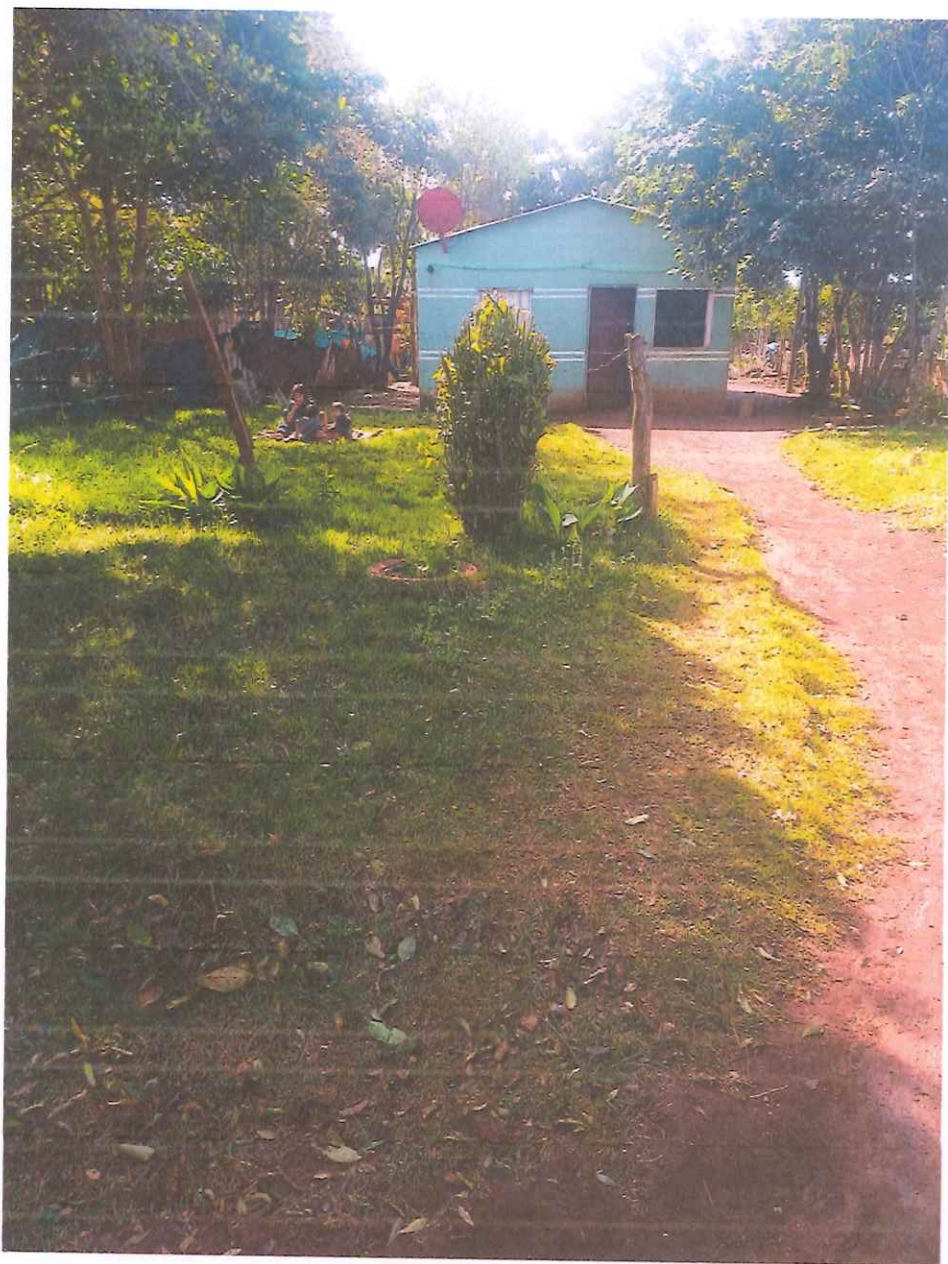





# Victorina

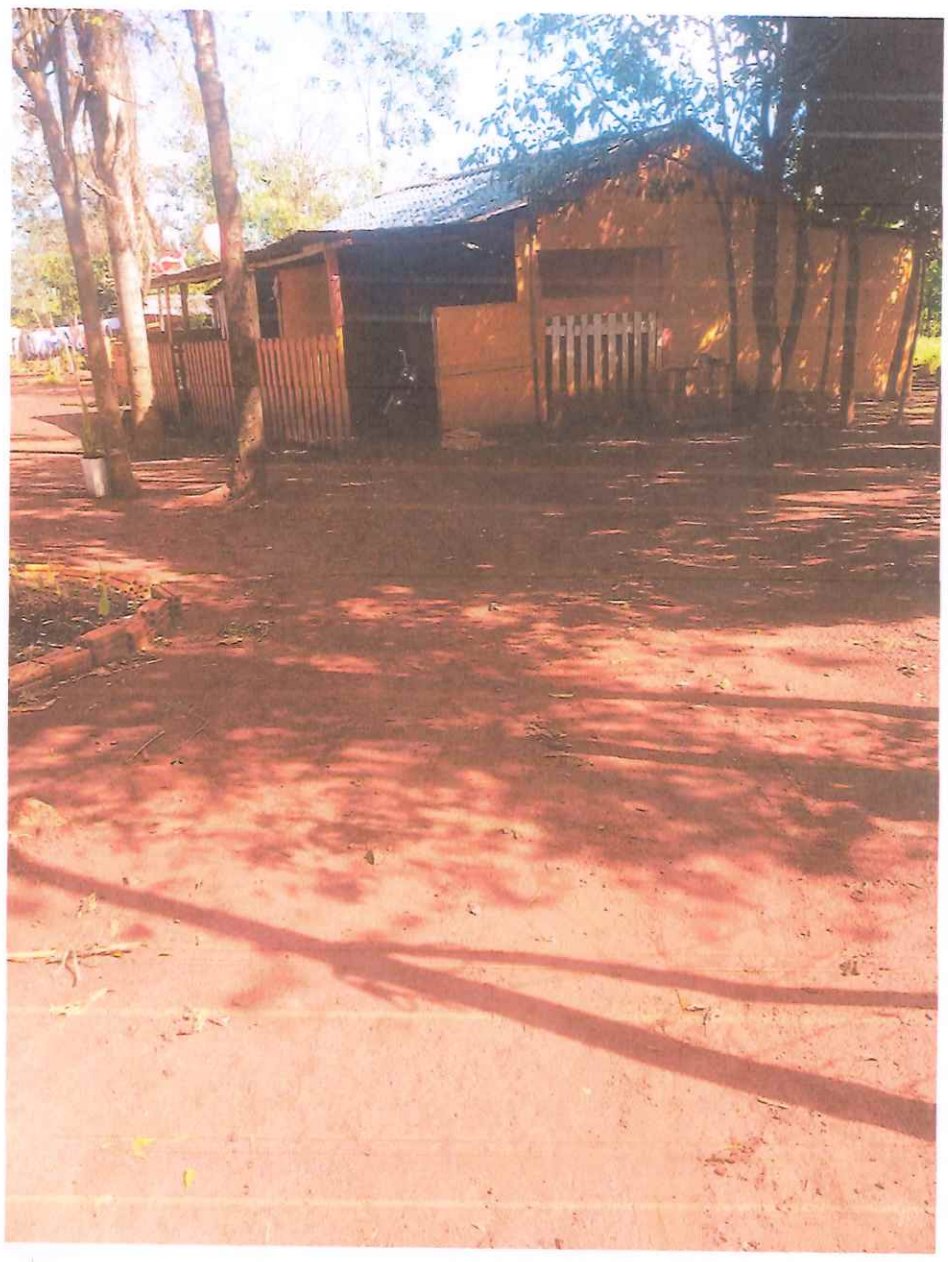

















Carlos

100

100





Jooge

95



103







Librado



90f





# CENSO GENERAL

COMUNIDAD: \_\_\_\_\_

LOCALIDAD: \_\_\_\_\_

REFERENTE: \_\_\_\_\_

| Nº | NOMBRE Y APELLIDO                         | C.I N°           | ESTADO CIVIL   | HIJOS | CELULAR           | OBS. |
|----|---|------------------|----------------|-------|-------------------|------|
|    | <i>Daniel Ramos Sotelo</i>                | <i>5.123.319</i> | <i>Soltero</i> |       | <i>0983441506</i> |      |
|    |   |                  |                |       |                   |      |
|    |   |                  |                |       |                   |      |
|    |   |                  |                |       |                   |      |
|    |   |                  |                |       |                   |      |
|    |   |                  |                |       |                   |      |
|    |   |                  |                |       |                   |      |
|    |   |                  |                |       |                   |      |
|    |   |                  |                |       |                   |      |
|    |   |                  |                |       |                   |      |
|    |   |                  |                |       |                   |      |
|    |   |                  |                |       |                   |      |
|    |   |                  |                |       |                   |      |
|    |   |                  |                |       |                   |      |
|    |   |                  |                |       |                   |      |
|    |   |                  |                |       |                   |      |
|    |   |                  |                |       |                   |      |
|    |   |                  |                |       |                   |      |
|    |   |                  |                |       |                   |      |
|    |   |                  |                |       |                   |      |
|    |   |                  |                |       |                   |      |
|    |   |                  |                |       |                   |      |
|    |   |                  |                |       |                   |      |
|    |   |                  |                |       |                   |      |
|    |   |                  |                |       |                   |      |
|    |   |                  |                |       |                   |      |
|    | <i>CCC = 00594-26-9699-10-00-000/00-1</i> |                  |                |       |                   |      |
|    | <i>Ite =</i>                              |                  | <i>109</i>     |       |                   |      |
|    | <i>AM = 8</i>                             |                  |                |       |                   |      |

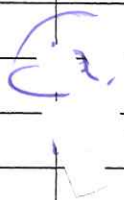



110





# Dota



112









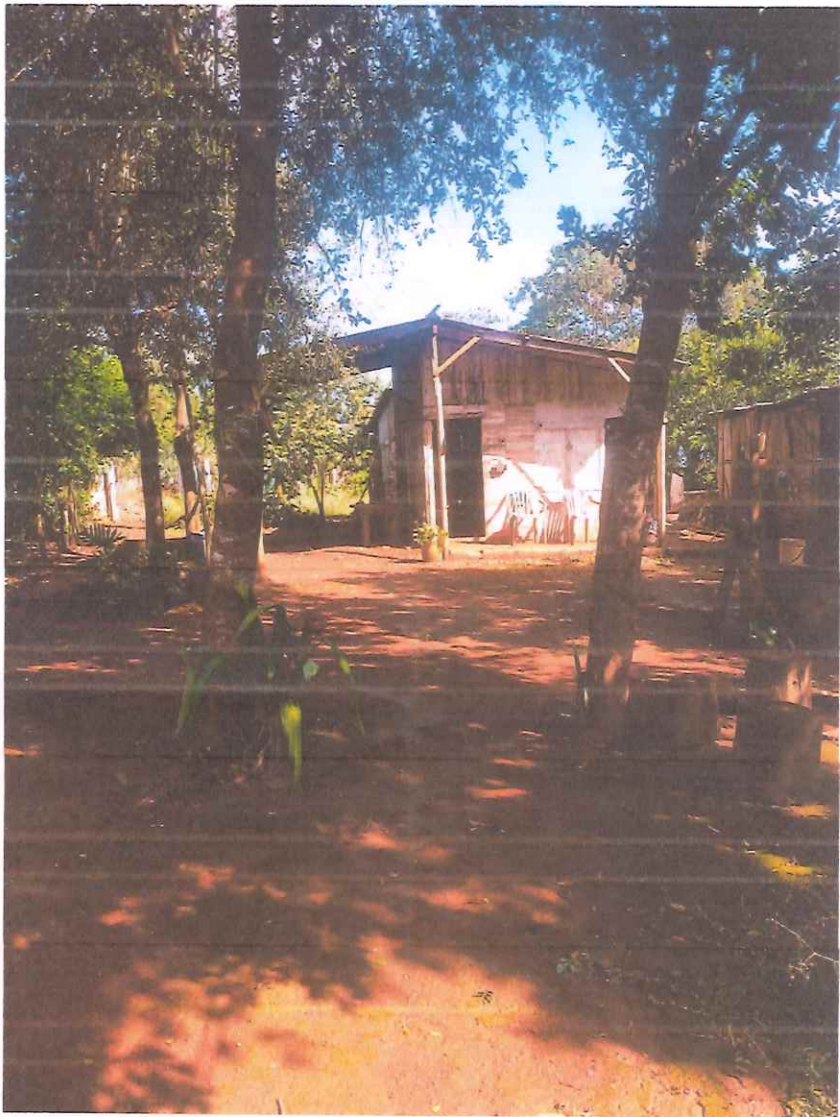

116









119







114



122





ALC

116



J24

12





19









123



131



105

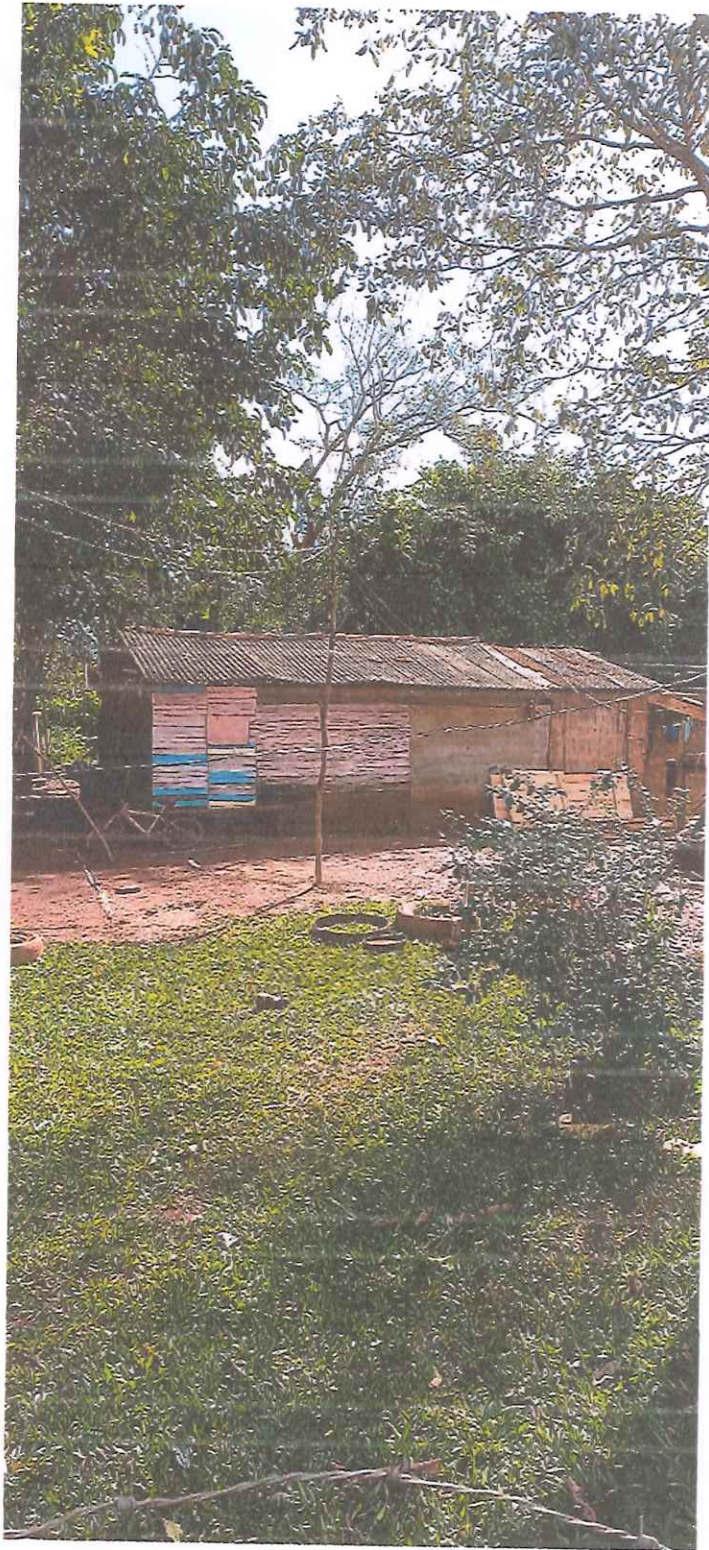

133



Comunidad = Nuevo Horizonte 15 años y <sup>126</sup>  
Localidad = Minga Quasa

Nombre = Isabelino Dominguez Duarte

C.I.N. = 5604059

Estado civil = soltero

Hijos = 1

Letular =







129



137





132



140



1





135



143





138

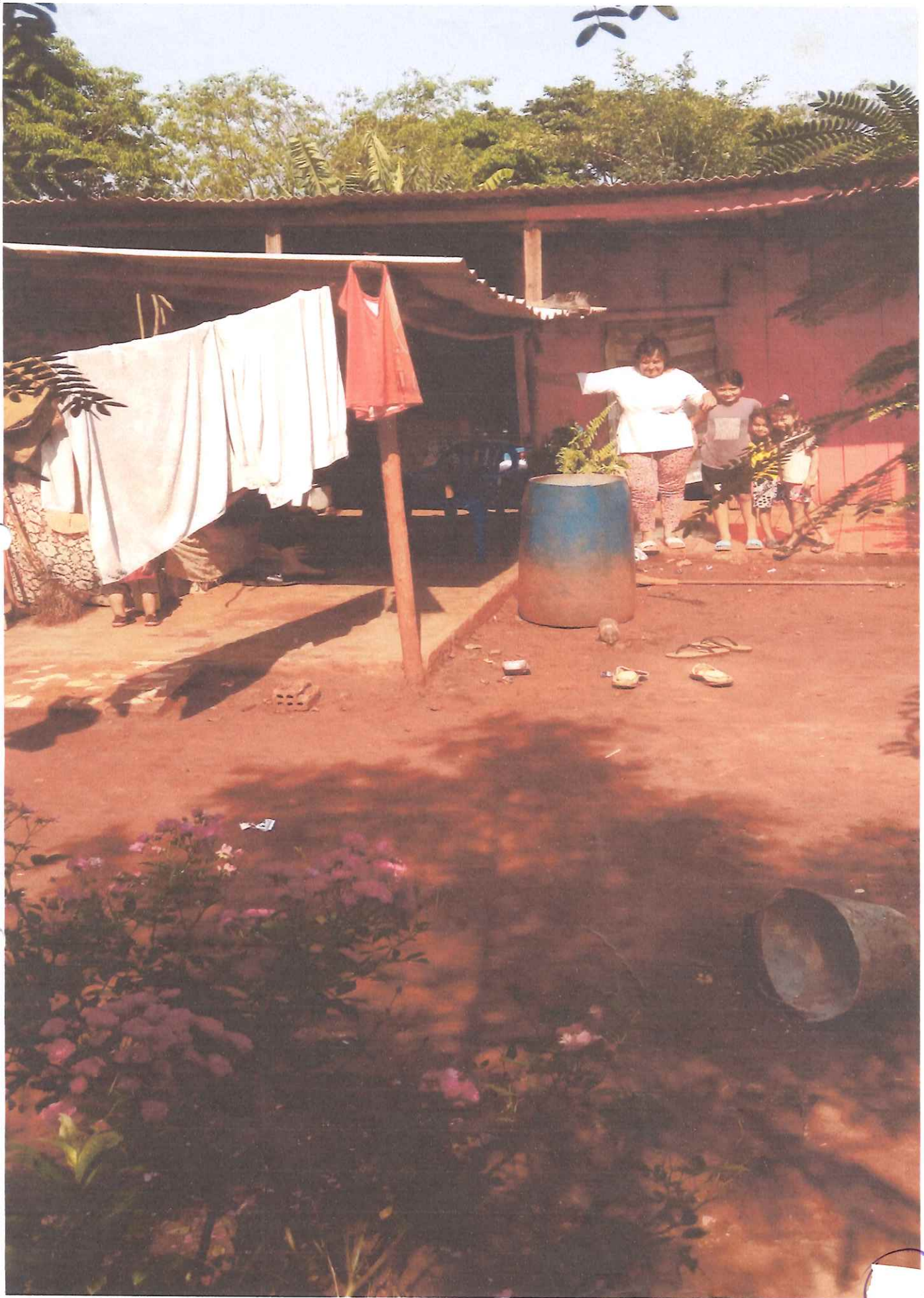

146







141



149





143



151









147



155







150



158













Gando



18

12/15





Comunidad = Nueva Horizonte - ISAKAAX

Localidad = Minga g'ats'u

Nombre = Braulio Romero Martinez

CIN = 1361073

Estado C. = Soltevo

Hijos = 4

Celular -

166-



159

Flisa



10

791



Comunidad = Nuevo Horizonte AS Akooa

Localidad = Mingá Guasu

161

Nombre = Estela Beatriz Ferreira

CIN = 6662693

Estado C. = Soltero =

Hijos = 2

Letras =



169

162

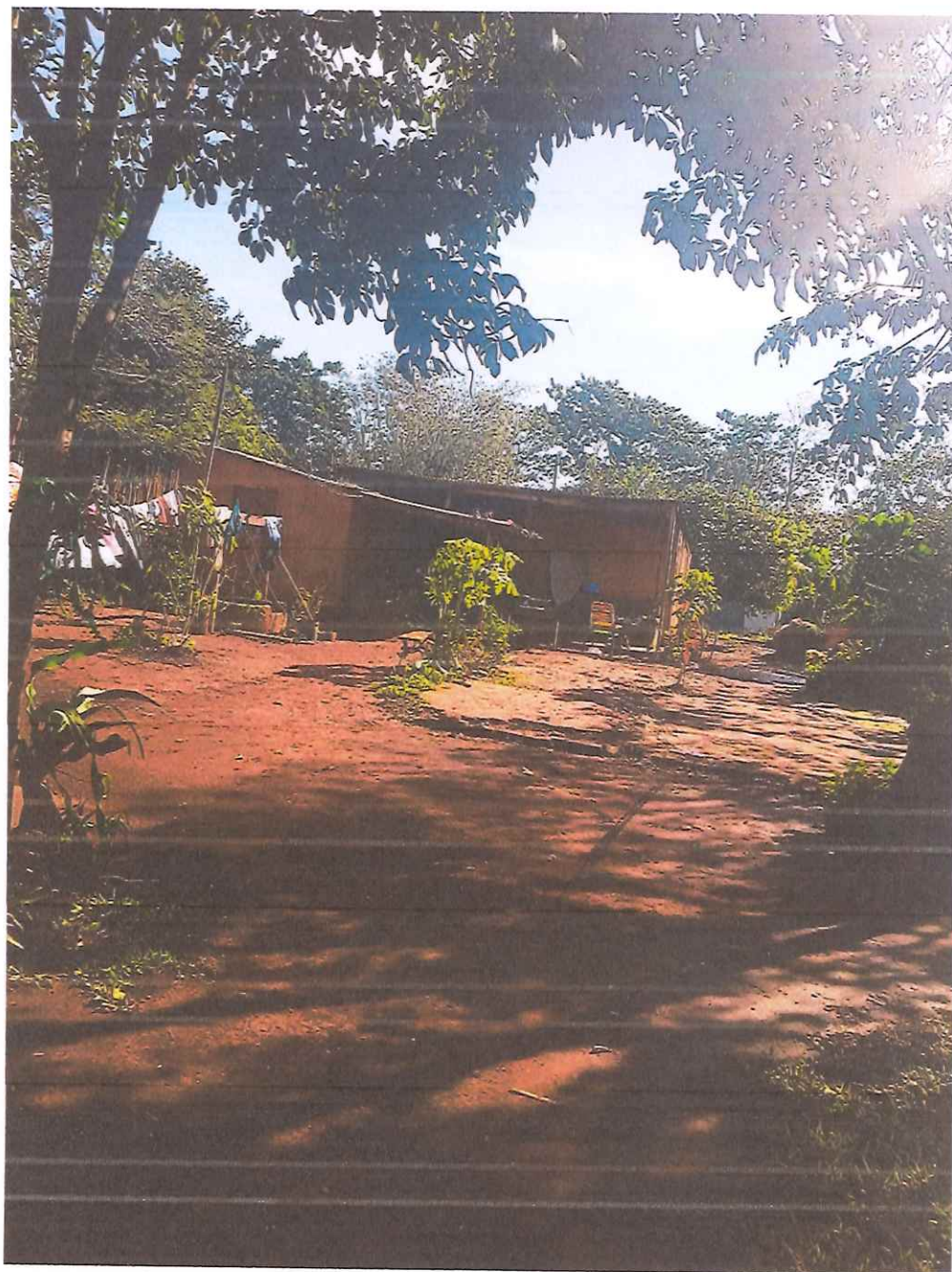

170

171



164



172



Comunidad = Nueva Horizonte 15A Karaj

Localidad = Minga guasa

Nombre = Victor Pico Lopez

CIN = 543937

Hijos = 3

betulati =





Comunidad - Nuevo Horizonte de Akaray  
Localidad - Mingaguasu

167

Nombre = Miguel Angel Ayala Rodriguez

CIN = 3474508

Estado civil = soltero

Hijos = 2

Letalár =

175



Diana



~~176~~



176



Comunidad = Nuevo Horizonte ISAKOAS

170

Localidad = Mingogarsa

Nombre = Lider Francisco Jimenez Vera

CIN = 1440326

Estado C. = Soltero

Hijos = 2

betulao =

178



17d.

Doti



179

C